



PLAN DE ZONAGE CARROYAGE

Document approuvé en Conseil Métropolitain le 20 Décembre 2019
Dernière actualisation : Modification simplifiée n°1 du 02 Juillet 2021*
* Pour plus d'information, se référer au tableau des procédures d'évolution

Pièce A



Pour connaître l'ensemble des prescriptions réglementaires, il convient de se reporter à l'ensemble des plans répertoriés de A à J ainsi qu'au règlement écrit.

ZONAGE

ZONES URBAINES

CENTRES ANCIENS

- UA1 : Centre ancien de Grenoble
- UA2 : Centres bourgs et villages
- UA3 : Hameaux anciens

TISSUS HÉTÉROGÈNE ET COLLECTIFS

- UB : Tissus urbains hétérogènes du cœur métropolitain
- UC1 : Habitat collectif en R+5
- UC2 : Habitat collectif en R+4
- UC3 : Habitat collectif en R+3
- UCRU : Renouveau urbain

TISSUS PAVILLONNAIRES

- UD1 : Pavillonnaire en mutation
- UD2 : Pavillonnaire en densification
- UD3 : Pavillonnaire en évolution modérée
- UD4 : Pavillonnaire au développement limité

PARCS URBAINS ET ÉQUIPEMENTS

- UV : Parcs urbains
- UZ1 : Équipements collectifs et touristiques
- UZ2 : Campus universitaire
- UZ3 : Défense nationale et administration pénitentiaire

ZONES ÉCONOMIQUES

- UE1 : Activités productives et artisanales
- UE2 : Activités de production industrielle
- UE3 : Activités productives et de services
- UE4 : Activités tertiaires et technologiques

ZONES À URBANISER

STRICTE

- AU : Zone à urbaniser stricte

AVEC PROJET

- AUC1 : Zone à urbaniser de type UC1
- AUC2 : Zone à urbaniser de type UC2
- AUC3 : Zone à urbaniser de type UC3
- AUD1 : Zone à urbaniser de type UD1
- AUD2 : Zone à urbaniser de type UD2
- AUD3 : Zone à urbaniser de type UD3
- AUD4 : Zone à urbaniser de type UD4
- AUE1 : Zone à urbaniser de type UE1
- AUP : Zone à urbaniser avec règlement spécifique

ZONES AGRICOLES ET NATURELLES

ZONES AGRICOLES

- A : Agricole
- AL : STECAL en zone agricole

ZONES NATURELLES

- N : Naturelle
- NL : STECAL en zone naturelle

PRESCRIPTIONS

- Secteurs protégés en raison de la richesse du sol et du sous-sol
- Bâtiments situés en zone agricole ou naturelle pouvant faire l'objet d'un changement de destination
- Secteurs au sein desquels la constructibilité est soumise à des conditions spéciales en raison des nécessités de fonctionnement des services publics et de la préservation des ressources naturelles

Secteurs de performance énergétique renforcée

- Niveau 1
- Niveau 2

INDICES DU ZONAGE

Indice	Objets
a	Secteurs d'habitat collectif avec végétalisation renforcée
b	Locaux industriels des administrations autorisés
c	Mixité fonctionnelle (restauration, hôtellerie, campings autorisés)
d	Secteurs de densité plus faible
e	Secteurs réservés aux entrepôts et commerces de gros
f	Restauration interdite
g	Hébergement autorisé
h	Secteurs avec hauteurs limitées
j	Jardins partagés
k	Domaines skiables
m	Secteurs où l'implantation en limite est restreinte
n	Commerce de gros interdit
r	Opération réalisée au fur et à mesure de la réalisation des équipements
s	Secteurs à protéger (strictes)
t	Hébergement touristique et hôtelier autorisé sans restriction
u	Bureaux autorisés sans limitation de surface
v	Secteurs réservés aux gens du voyage
w	Implantation libre par rapport à l'alignement

LIMITES ADMINISTRATIVES

- COMMUNALE
- PARCELLE
- BÂTIMENT
- COURS D'EAU

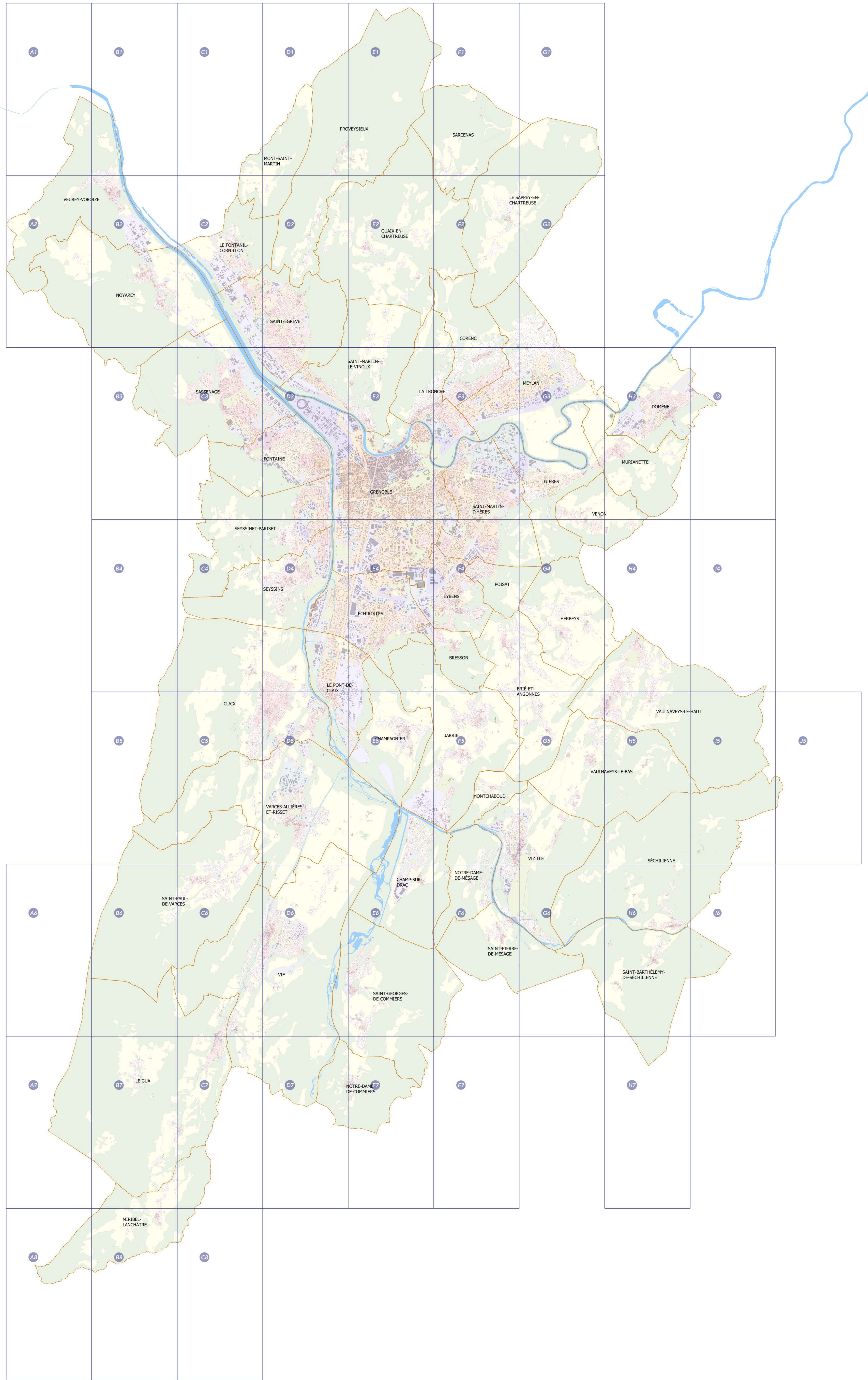



PLAN DE ZONAGE

PLANCHE N°A1

Document approuvé en Conseil Métropolitain le 20 Décembre 2019
 Dernière actualisation : Modification simplifiée n°1 du 02 Juillet 2021*
 * Pour plus d'information, se référer au tableau des procédures d'évolution

Pièce A



Echelle 1/5000

Pour connaître l'ensemble des prescriptions réglementaires, il convient de se reporter à l'ensemble des plans répertoriés de A à J ainsi qu'au règlement écrit.

ZONAGE

ZONES URBAINES

CENTRES ANCIENS

- UA1 : Centre ancien de Grenoble
- UA2 : Centres bourgs et villages
- UA3 : Hameaux anciens

TISSUS HÉTÉROGÈNE ET COLLECTIFS

- UB : Tissus urbains hétérogènes du cœur métropolitain
- UC1 : Habitat collectif en R+5
- UC2 : Habitat collectif en R+4
- UC3 : Habitat collectif en R+3
- UCRU : Renouveau urbain

TISSUS PAVILLONNAIRES

- UD1 : Pavillonnaire en mutation
- UD2 : Pavillonnaire en densification
- UD3 : Pavillonnaire en évolution modérée
- UD4 : Pavillonnaire au développement limité

PARCS URBAINS ET ÉQUIPEMENTS

- UV : Parcs urbains
- UZ1 : Équipements collectifs et touristiques
- UZ2 : Campus universitaire
- UZ3 : Défense nationale et administration pénitentiaire

ZONES ÉCONOMIQUES

- UE1 : Activités productives et artisanales
- UE2 : Activités de production industrielle
- UE3 : Activités productives et de services
- UE4 : Activités tertiaires et technologiques

ZONES À URBANISER

STRICTE

- AU : Zone à urbaniser stricte

AVEC PROJET

- AUC1 : Zone à urbaniser de type UC1
- AUC2 : Zone à urbaniser de type UC2
- AUC3 : Zone à urbaniser de type UC3
- AUD1 : Zone à urbaniser de type UD1
- AUD2 : Zone à urbaniser de type UD2
- AUD3 : Zone à urbaniser de type UD3
- AUD4 : Zone à urbaniser de type UD4
- AUE1 : Zone à urbaniser de type UE1
- AUP : Zone à urbaniser avec règlement spécifique

ZONES AGRICOLES ET NATURELLES

ZONES AGRICOLES

- A : Agricole
- AL : STECAL en zone agricole

ZONES NATURELLES

- N : Naturelle
- NL : STECAL en zone naturelle

PRESCRIPTIONS

- Secteurs protégés en raison de la richesse du sol et du sous-sol

- Bâtiments situés en zone agricole ou naturelle pouvant faire l'objet d'un changement de destination

- Secteurs au sein desquels la constructibilité est soumise à des conditions spéciales en raison des nécessités de fonctionnement des services publics et de la préservation des ressources naturelles

Secteurs de performance énergétique renforcée

- Niveau 1
- Niveau 2

INDICES DU ZONAGE

Indice	Objets
a	Secteurs d'habitat collectif avec végétalisation renforcée
b	Locaux industriels des administrations autorisés
c	Mixité fonctionnelle (restauration, hôtellerie, campings autorisés)
d	Secteurs de densité plus faible
e	Secteurs réservés aux entrepôts et commerces de gros
f	Restauration interdite
g	Hébergement autorisé
h	Secteurs avec hauteurs limitées
j	Jardins partagés
k	Domaines skiabiles
m	Secteurs où l'implantation en limite est restreinte
n	Commerce de gros interdit
p	Règles spécifiques de hauteur et d'implantation des constructions
q	Réalisation de plusieurs opérations d'aménagement d'ensemble
r	Opération réalisée au fur et à mesure de la réalisation des équipements
s	Secteurs à protéger (strictes)
t	Hébergement touristique et hôtelier autorisé sans restriction
u	Bureaux autorisés sans limitation de surface

LIMITES ADMINISTRATIVES

- COMMUNALE
- PARCELLE
- BÂTIMENT
- COURS D'EAU

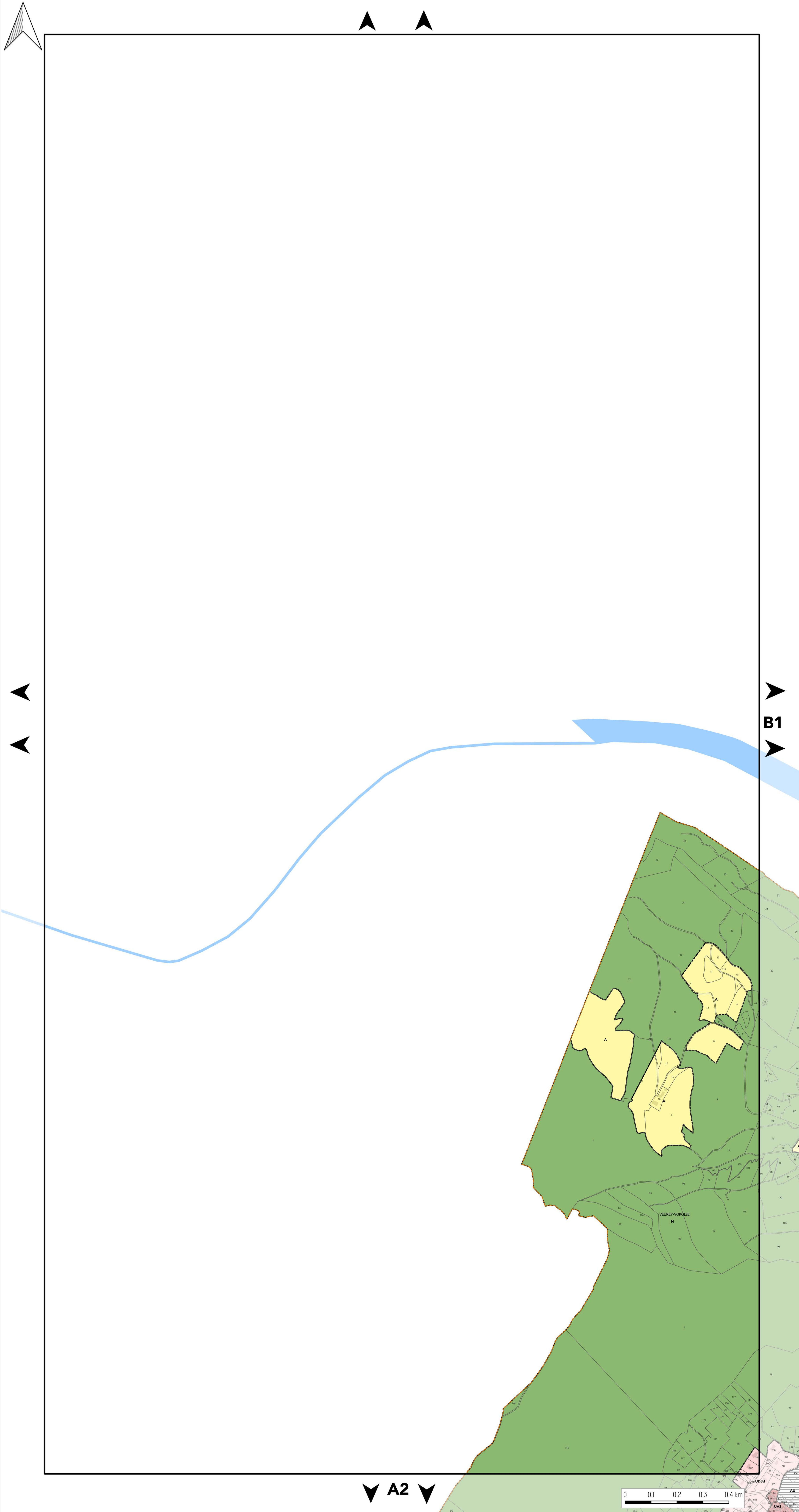



PLAN DE ZONAGE

PLANCHE N°B1

Document approuvé en Conseil Métropolitain le 20 Décembre 2019
 Dernière actualisation : Modification simplifiée n°1 du 02 Juillet 2021*
 * Pour plus d'information, se référer au tableau des procédures d'évolution

Pièce A



Echelle 1/5000

Pour connaître l'ensemble des prescriptions réglementaires, il convient de se reporter à l'ensemble des plans répertoriés de A à J ainsi qu'au règlement écrit.

ZONAGE

ZONES URBAINES

CENTRES ANCIENS

- UA1 : Centre ancien de Grenoble
- UA2 : Centres bourgs et villages
- UA3 : Hameaux anciens

TISSUS HÉTÉROGÈNE ET COLLECTIFS

- UB : Tissus urbains hétérogènes du cœur métropolitain
- UC1 : Habitat collectif en R+5
- UC2 : Habitat collectif en R+4
- UC3 : Habitat collectif en R+3
- UCRU : Renouveau urbain

TISSUS PAVILLONNAIRES

- UD1 : Pavillonnaire en mutation
- UD2 : Pavillonnaire en densification
- UD3 : Pavillonnaire en évolution modérée
- UD4 : Pavillonnaire au développement limité

PARCS URBAINS ET ÉQUIPEMENTS

- UV : Parcs urbains
- UZ1 : Équipements collectifs et touristiques
- UZ2 : Campus universitaire
- UZ3 : Défense nationale et administration pénitentiaire

ZONES ÉCONOMIQUES

- UE1 : Activités productives et artisanales
- UE2 : Activités de production industrielle
- UE3 : Activités productives et de services
- UE4 : Activités tertiaires et technologiques

ZONES À URBANISER

STRICTE

- AU : Zone à urbaniser stricte

AVEC PROJET

- AUC1 : Zone à urbaniser de type UC1
- AUC2 : Zone à urbaniser de type UC2
- AUC3 : Zone à urbaniser de type UC3
- AUD1 : Zone à urbaniser de type UD1
- AUD2 : Zone à urbaniser de type UD2
- AUD3 : Zone à urbaniser de type UD3
- AUD4 : Zone à urbaniser de type UD4
- AUE1 : Zone à urbaniser de type UE1
- AUP : Zone à urbaniser avec règlement spécifique

ZONES AGRICOLES ET NATURELLES

ZONES AGRICOLES

- A : Agricole
- AL : STECAL en zone agricole

ZONES NATURELLES

- N : Naturelle
- NL : STECAL en zone naturelle

PRESCRIPTIONS

- Secteurs protégés en raison de la richesse du sol et du sous-sol
- Bâtiments situés en zone agricole ou naturelle pouvant faire l'objet d'un changement de destination
- Secteurs au sein desquels la constructibilité est soumise à des conditions spéciales en raison des nécessités de fonctionnement des services publics et de la préservation des ressources naturelles
- Secteurs de performance énergétique renforcée
 - Niveau 1
 - Niveau 2

INDICES DU ZONAGE

Indice	Objets
a	Secteurs d'habitat collectif avec végétalisation renforcée
b	Locaux industriels des administrations autorisés
c	Mixité fonctionnelle (restauration, hôtellerie, campings autorisés)
d	Secteurs de densité plus faible
e	Secteurs réservés aux entrepôts et commerces de gros
f	Restauration interdite
g	Hébergement autorisé
h	Secteurs avec hauteurs limitées
j	Jardins partagés
k	Domaines skiabiles
m	Secteurs où l'implantation en limite est restreinte
n	Commerce de gros interdit
p	Règles spécifiques de hauteur et d'implantation des constructions
q	Réalisation de plusieurs opérations d'aménagement d'ensemble
r	Opération réalisée au fur et à mesure de la réalisation des équipements
s	Secteurs à protéger (strictes)
t	Hébergement touristique et hôtelier autorisé sans restriction
u	Bureaux autorisés sans limitation de surface

LIMITES ADMINISTRATIVES

- COMMUNALE
- PARCELLE
- BÂTIMENT
- COURS D'EAU

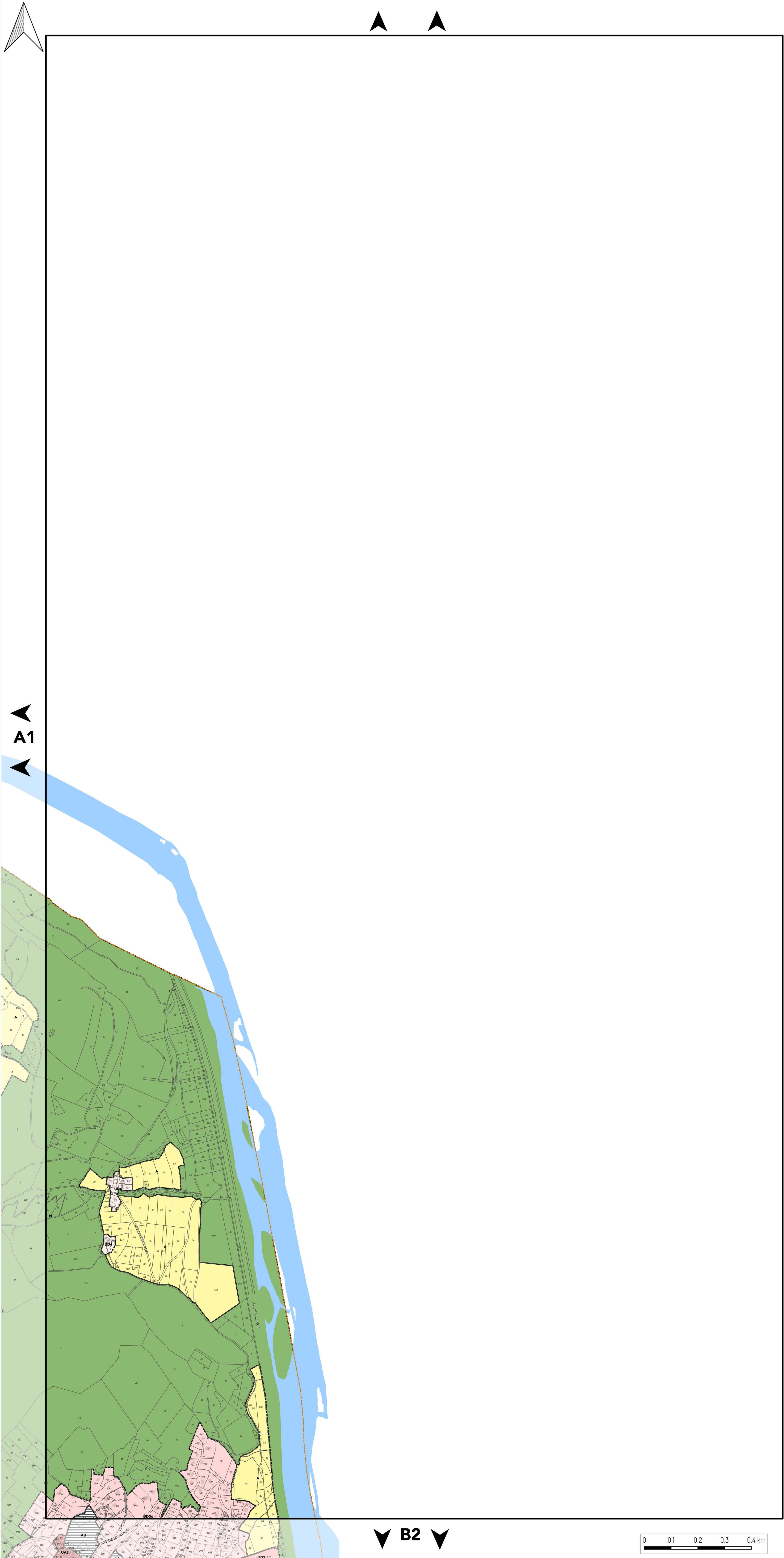

A1

C1

B2





PLAN DE ZONAGE

PLANCHE N°C1

Document approuvé en Conseil Métropolitain le 20 Décembre 2019
 Dernière actualisation : Modification simplifiée n°1 du 02 Juillet 2021*
 * Pour plus d'information, se référer au tableau des procédures d'évolution

Pièce A



Echelle 1/5000

Pour connaître l'ensemble des prescriptions réglementaires, il convient de se reporter à l'ensemble des plans répertoriés de A à J ainsi qu'au règlement écrit.

ZONAGE

ZONES URBAINES

CENTRES ANCIENS

- UA1 : Centre ancien de Grenoble
- UA2 : Centres bourgs et villages
- UA3 : Hameaux anciens

TISSUS HÉTÉROGÈNE ET COLLECTIFS

- UB : Tissus urbains hétérogènes du cœur métropolitain
- UC1 : Habitat collectif en R+5
- UC2 : Habitat collectif en R+4
- UC3 : Habitat collectif en R+3
- UCRU : Renouvellement urbain

TISSUS PAVILLONNAIRES

- UD1 : Pavillonnaire en mutation
- UD2 : Pavillonnaire en densification
- UD3 : Pavillonnaire en évolution modérée
- UD4 : Pavillonnaire au développement limité

PARCS URBAINS ET ÉQUIPEMENTS

- UV : Parcs urbains
- UZ1 : Équipements collectifs et touristiques
- UZ2 : Campus universitaire
- UZ3 : Défense nationale et administration pénitentiaire

ZONES ÉCONOMIQUES

- UE1 : Activités productives et artisanales
- UE2 : Activités de production industrielle
- UE3 : Activités productives et de services
- UE4 : Activités tertiaires et technologiques

ZONES À URBANISER

STRICTE

- AU : Zone à urbaniser stricte

AVEC PROJET

- AUC1 : Zone à urbaniser de type UC1
- AUC2 : Zone à urbaniser de type UC2
- AUC3 : Zone à urbaniser de type UC3
- AUD1 : Zone à urbaniser de type UD1
- AUD2 : Zone à urbaniser de type UD2
- AUD3 : Zone à urbaniser de type UD3
- AUD4 : Zone à urbaniser de type UD4
- AUE1 : Zone à urbaniser de type UE1
- AUP : Zone à urbaniser avec règlement spécifique

ZONES AGRICOLES ET NATURELLES

ZONES AGRICOLES

- A : Agricole
- AL : STECAL en zone agricole

ZONES NATURELLES

- N : Naturelle
- NL : STECAL en zone naturelle

PRESCRIPTIONS

Secteurs protégés en raison de la richesse du sol et du sous-sol

- Bâtiments situés en zone agricole ou naturelle pouvant faire l'objet d'un changement de destination

Secteurs au sein desquels la constructibilité est soumise à des conditions spéciales en raison des nécessités de fonctionnement des services publics et de la préservation des ressources naturelles

Secteurs de performance énergétique renforcée

- Niveau 1
- Niveau 2

INDICES DU ZONAGE

Indice	Objets
a	Secteurs d'habitat collectif avec végétalisation renforcée
b	Locaux industriels des administrations autorisés
c	Mixité fonctionnelle (restauration, hôtellerie, campings autorisés)
d	Secteurs de densité plus faible
e	Secteurs réservés aux entrepôts et commerces de gros
f	Restauration interdite
g	Hébergement autorisé
h	Secteurs avec hauteurs limitées
j	Jardins partagés
k	Domaines skiabiles
m	Secteurs où l'implantation en limite est restreinte
n	Commerce de gros interdit
p	Règles spécifiques de hauteur et d'implantation des constructions
q	Réalisation de plusieurs opérations d'aménagement d'ensemble
r	Opération réalisée au fur et à mesure de la réalisation des équipements
s	Secteurs à protéger (strictes)
t	Hébergement touristique et hôtelier autorisé sans restriction
u	Bureaux autorisés sans limitation de surface

LIMITES ADMINISTRATIVES

- COMMUNALE
- PARCELLE
- BÂTIMENT
- COURS D'EAU

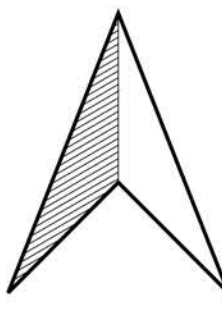

B1



D1



C2

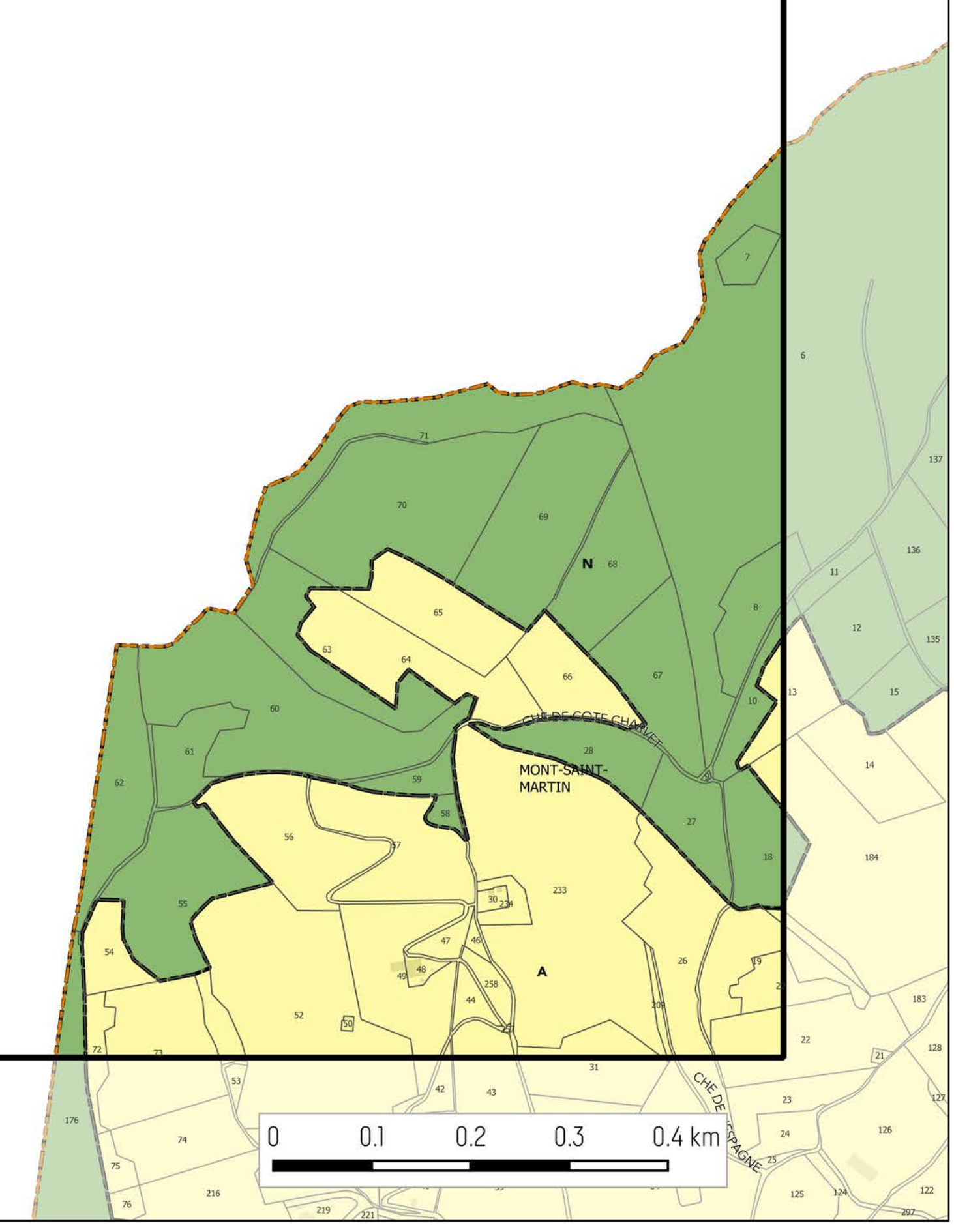



PLAN DE ZONAGE

PLANCHE N°D1

Document approuvé en Conseil Métropolitain le 20 Décembre 2019
 Dernière actualisation : Modification simplifiée n°1 du 02 Juillet 2021*
 * Pour plus d'information, se référer au tableau des procédures d'évolution

Pièce A



Plan Local d'Urbanisme Intercommunal

Echelle 1/5000

Pour connaître l'ensemble des prescriptions réglementaires, il convient de se reporter à l'ensemble des plans répertoriés de A à J ainsi qu'au règlement écrit.

ZONAGE

ZONES URBAINES

CENTRES ANCIENS

- UA1 : Centre ancien de Grenoble
- UA2 : Centres bourgs et villages
- UA3 : Hameaux anciens

TISSUS HÉTÉROGÈNE ET COLLECTIFS

- UB : Tissus urbains hétérogènes du cœur métropolitain
- UC1 : Habitat collectif en R+5
- UC2 : Habitat collectif en R+4
- UC3 : Habitat collectif en R+3
- UCRU : Renouveau urbain

TISSUS PAVILLONNAIRES

- UD1 : Pavillonnaire en mutation
- UD2 : Pavillonnaire en densification
- UD3 : Pavillonnaire en évolution modérée
- UD4 : Pavillonnaire au développement limité

PARCS URBAINS ET ÉQUIPEMENTS

- UV : Parcs urbains
- UZ1 : Équipements collectifs et touristiques
- UZ2 : Campus universitaire
- UZ3 : Défense nationale et administration pénitentiaire

ZONES ÉCONOMIQUES

- UE1 : Activités productives et artisanales
- UE2 : Activités de production industrielle
- UE3 : Activités productives et de services
- UE4 : Activités tertiaires et technologiques

ZONES À URBANISER

STRICTE

- AU : Zone à urbaniser stricte

AVEC PROJET

- AUC1 : Zone à urbaniser de type UC1
- AUC2 : Zone à urbaniser de type UC2
- AUC3 : Zone à urbaniser de type UC3
- AUD1 : Zone à urbaniser de type UD1
- AUD2 : Zone à urbaniser de type UD2
- AUD3 : Zone à urbaniser de type UD3
- AUD4 : Zone à urbaniser de type UD4
- AUE1 : Zone à urbaniser de type UE1
- AUP : Zone à urbaniser avec règlement spécifique

ZONES AGRICOLES ET NATURELLES

ZONES AGRICOLES

- A : Agricole
- AL : STECAL en zone agricole

ZONES NATURELLES

- N : Naturelle
- NL : STECAL en zone naturelle

PRESCRIPTIONS

- Secteurs protégés en raison de la richesse du sol et du sous-sol

- Bâtiments situés en zone agricole ou naturelle pouvant faire l'objet d'un changement de destination

- Secteurs au sein desquels la constructibilité est soumise à des conditions spéciales en raison des nécessités de fonctionnement des services publics et de la préservation des ressources naturelles

Secteurs de performance énergétique renforcée

- Niveau 1
- Niveau 2

INDICES DU ZONAGE

Indice	Objets
a	Secteurs d'habitat collectif avec végétalisation renforcée
b	Locaux industriels des administrations autorisés
c	Mixité fonctionnelle (restauration, hôtellerie, campings autorisés)
d	Secteurs de densité plus faible
e	Secteurs réservés aux entrepôts et commerces de gros
f	Restauration interdite
g	Hébergement autorisé
h	Secteurs avec hauteurs limitées
j	Jardins partagés
k	Domaines skiabiles
m	Secteurs où l'implantation en limite est restreinte
n	Commerce de gros interdit
p	Règles spécifiques de hauteur et d'implantation des constructions
q	Réalisation de plusieurs opérations d'aménagement d'ensemble
r	Opération réalisée au fur et à mesure de la réalisation des équipements
s	Secteurs à protéger (strictes)
t	Hébergement touristique et hôtelier autorisé sans restriction
u	Bureaux autorisés sans limitation de surface

LIMITES ADMINISTRATIVES

- COMMUNALE
- PARCELLE
- BÂTIMENT
- COURS D'EAU

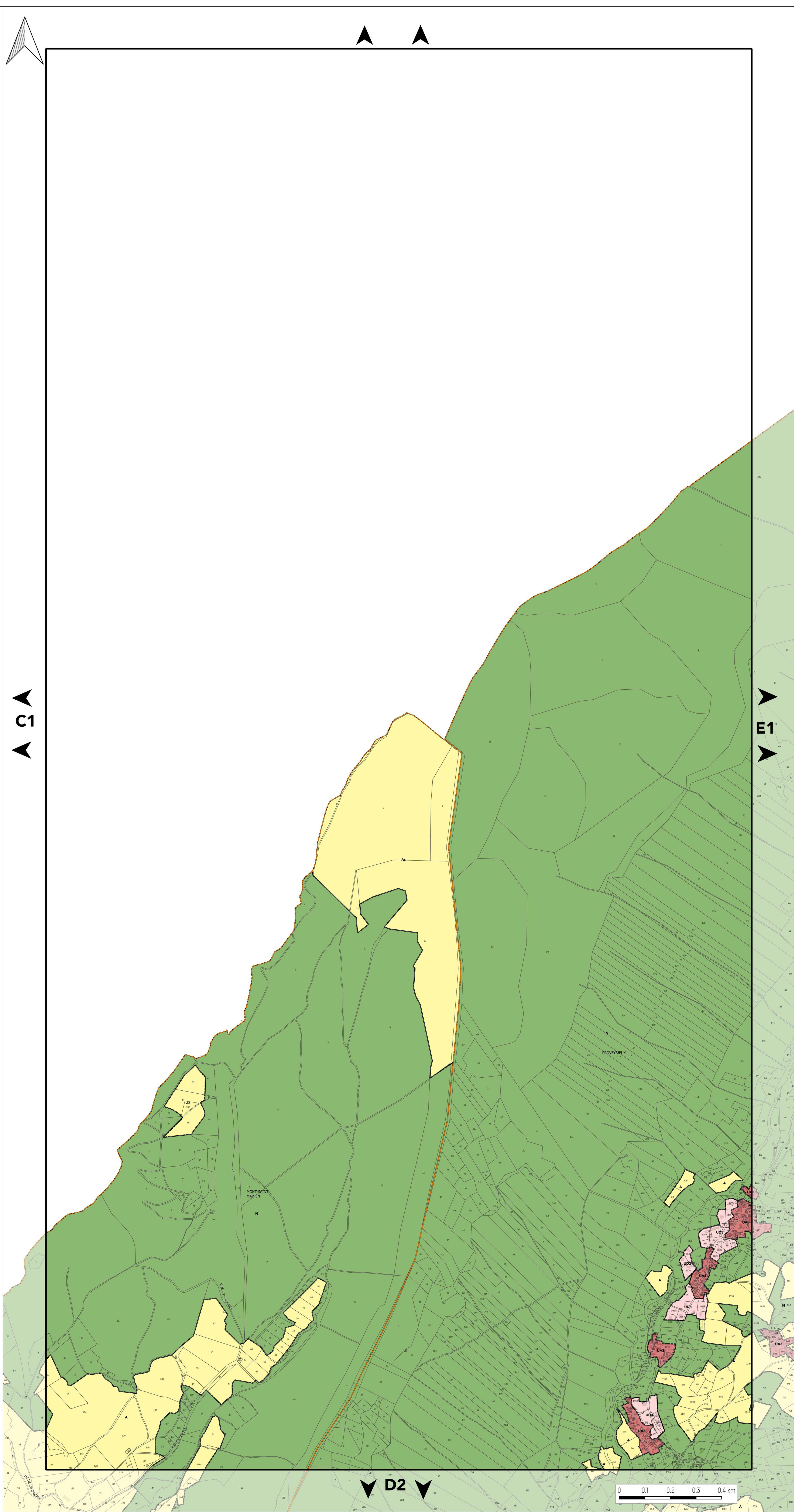



PLAN DE ZONAGE

PLANCHE N°E1

Document approuvé en Conseil Métropolitain le 20 Décembre 2019
 Dernière actualisation : Modification simplifiée n°1 du 02 Juillet 2021*
 * Pour plus d'information, se référer au tableau des procédures d'évolution

Pièce A



Echelle 1/5000

Pour connaître l'ensemble des prescriptions réglementaires, il convient de se reporter à l'ensemble des plans répertoriés de A à J ainsi qu'au règlement écrit.

ZONAGE

ZONES URBAINES

CENTRES ANCIENS

- UA1 : Centre ancien de Grenoble
- UA2 : Centres bourgs et villages
- UA3 : Hameaux anciens

TISSUS HÉTÉROGÈNE ET COLLECTIFS

- UB : Tissus urbains hétérogènes du cœur métropolitain
- UC1 : Habitat collectif en R+5
- UC2 : Habitat collectif en R+4
- UC3 : Habitat collectif en R+3
- UCRU : Renouveau urbain

TISSUS PAVILLONNAIRES

- UD1 : Pavillonnaire en mutation
- UD2 : Pavillonnaire en densification
- UD3 : Pavillonnaire en évolution modérée
- UD4 : Pavillonnaire au développement limité

PARCS URBAINS ET ÉQUIPEMENTS

- UV : Parcs urbains
- UZ1 : Équipements collectifs et touristiques
- UZ2 : Campus universitaire
- UZ3 : Défense nationale et administration pénitentiaire

ZONES ÉCONOMIQUES

- UE1 : Activités productives et artisanales
- UE2 : Activités de production industrielle
- UE3 : Activités productives et de services
- UE4 : Activités tertiaires et technologiques

ZONES À URBANISER

STRICTE

- AU : Zone à urbaniser stricte

AVEC PROJET

- AUC1 : Zone à urbaniser de type UC1
- AUC2 : Zone à urbaniser de type UC2
- AUC3 : Zone à urbaniser de type UC3
- AUD1 : Zone à urbaniser de type UD1
- AUD2 : Zone à urbaniser de type UD2
- AUD3 : Zone à urbaniser de type UD3
- AUD4 : Zone à urbaniser de type UD4
- AUE1 : Zone à urbaniser de type UE1
- AUP : Zone à urbaniser avec règlement spécifique

ZONES AGRICOLES ET NATURELLES

ZONES AGRICOLES

- A : Agricole
- AL : STECAL en zone agricole

ZONES NATURELLES

- N : Naturelle
- NL : STECAL en zone naturelle

PRESCRIPTIONS

Secteurs protégés en raison de la richesse du sol et du sous-sol

Bâtiments situés en zone agricole ou naturelle pouvant faire l'objet d'un changement de destination

Secteurs au sein desquels la constructibilité est soumise à des conditions spéciales en raison des nécessités de fonctionnement des services publics et de la préservation des ressources naturelles

Secteurs de performance énergétique renforcée

- Niveau 1
- Niveau 2

INDICES DU ZONAGE

Indice	Objets
a	Secteurs d'habitat collectif avec végétalisation renforcée
b	Locaux industriels des administrations autorisés
c	Mixité fonctionnelle (restauration, hôtellerie, campings autorisés)
d	Secteurs de densité plus faible
e	Secteurs réservés aux entrepôts et commerces de gros
f	Restauration interdite
g	Hébergement autorisé
h	Secteurs avec hauteurs limitées
j	Jardins partagés
k	Domaines skiables
m	Secteurs où l'implantation en limite est restreinte
n	Commerce de gros interdit
p	Règles spécifiques de hauteur et d'implantation des constructions
q	Réalisation de plusieurs opérations d'aménagement d'ensemble
r	Opération réalisée au fur et à mesure de la réalisation des équipements
s	Secteurs à protéger (strictes)
t	Hébergement touristique et hôtelier autorisé sans restriction
u	Bureaux autorisés sans limitation de surface

LIMITES ADMINISTRATIVES

- COMMUNALE
- PARCELLE
- BÂTIMENT
- COURS D'EAU

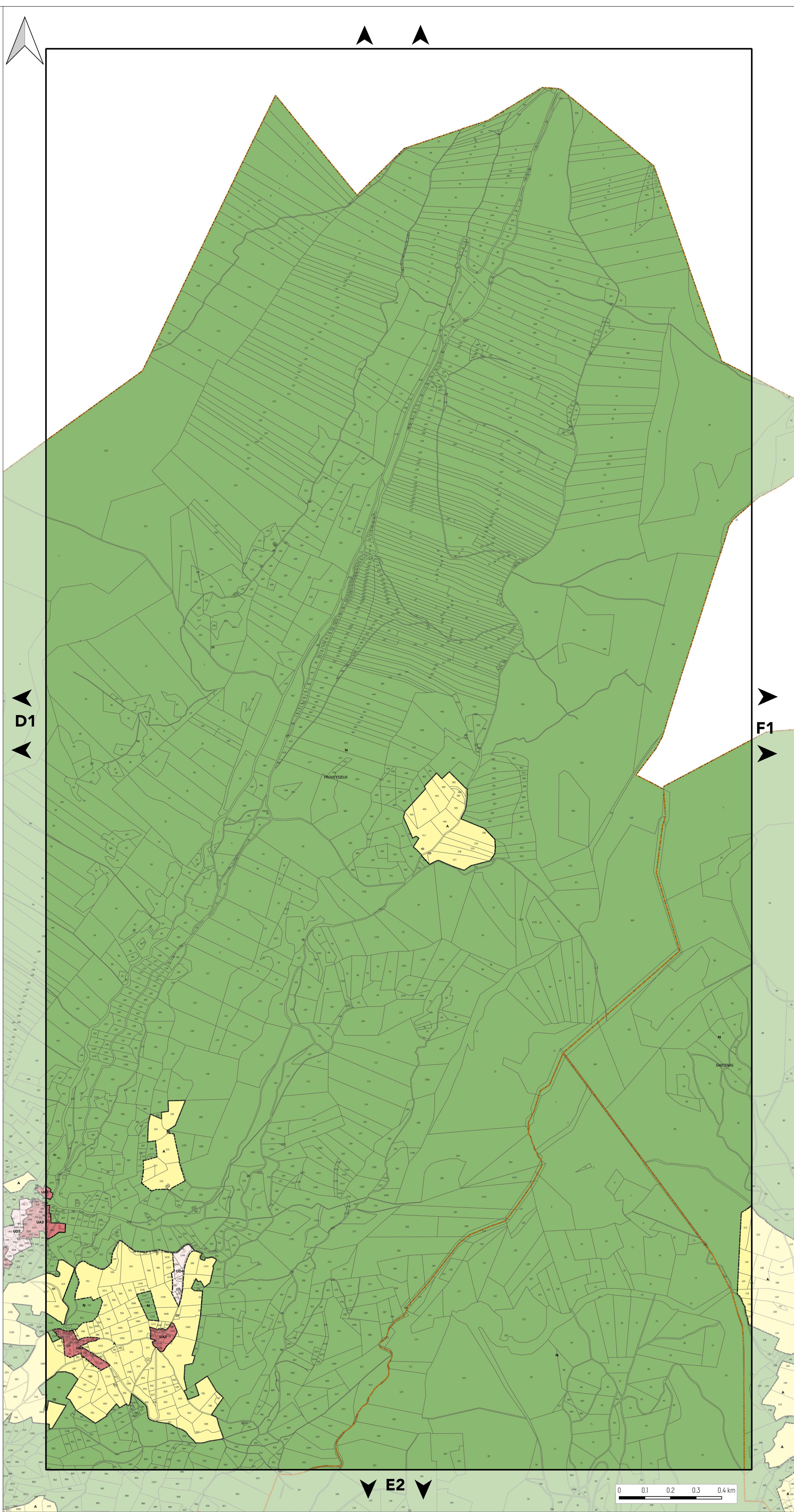



PLAN DE ZONAGE

PLANCHE N°F1

Document approuvé en Conseil Métropolitain le 20 Décembre 2019
 Dernière actualisation : Modification simplifiée n°1 du 02 Juillet 2021*
 * Pour plus d'information, se référer au tableau des procédures d'évolution

Pièce A

PLUI
 Plan Local d'Urbanisme Intercommunal

Echelle 1/5000

Pour connaître l'ensemble des prescriptions réglementaires, il convient de se reporter à l'ensemble des plans répertoriés de A à J ainsi qu'au règlement écrit.

ZONAGE

ZONES URBAINES

CENTRES ANCIENS

- UA1 : Centre ancien de Grenoble
- UA2 : Centres bourgs et villages
- UA3 : Hameaux anciens

TISSUS HÉTÉROGÈNE ET COLLECTIFS

- UB : Tissus urbains hétérogènes du cœur métropolitain
- UC1 : Habitat collectif en R+5
- UC2 : Habitat collectif en R+4
- UC3 : Habitat collectif en R+3
- UCRU : Renouveau urbain

TISSUS PAVILLONNAIRES

- UD1 : Pavillonnaire en mutation
- UD2 : Pavillonnaire en densification
- UD3 : Pavillonnaire en évolution modérée
- UD4 : Pavillonnaire au développement limité

PARCS URBAINS ET ÉQUIPEMENTS

- UV : Parcs urbains
- UZ1 : Équipements collectifs et touristiques
- UZ2 : Campus universitaire
- UZ3 : Défense nationale et administration pénitentiaire

ZONES ÉCONOMIQUES

- UE1 : Activités productives et artisanales
- UE2 : Activités de production industrielle
- UE3 : Activités productives et de services
- UE4 : Activités tertiaires et technologiques

ZONES À URBANISER

STRICTE

- AU : Zone à urbaniser stricte

AVEC PROJET

- AUC1 : Zone à urbaniser de type UC1
- AUC2 : Zone à urbaniser de type UC2
- AUC3 : Zone à urbaniser de type UC3
- AUD1 : Zone à urbaniser de type UD1
- AUD2 : Zone à urbaniser de type UD2
- AUD3 : Zone à urbaniser de type UD3
- AUD4 : Zone à urbaniser de type UD4
- AUE1 : Zone à urbaniser de type UE1
- AUP : Zone à urbaniser avec règlement spécifique

ZONES AGRICOLES ET NATURELLES

ZONES AGRICOLES

- A : Agricole
- AL : STECAL en zone agricole

ZONES NATURELLES

- N : Naturelle
- NL : STECAL en zone naturelle

PRESCRIPTIONS

- Secteurs protégés en raison de la richesse du sol et du sous-sol

- Bâtiments situés en zone agricole ou naturelle pouvant faire l'objet d'un changement de destination

- Secteurs au sein desquels la constructibilité est soumise à des conditions spéciales en raison des nécessités de fonctionnement des services publics et de la préservation des ressources naturelles

Secteurs de performance énergétique renforcée

- Niveau 1
- Niveau 2

INDICES DU ZONAGE

Indice	Objets
a	Secteurs d'habitat collectif avec végétalisation renforcée
b	Locaux industriels des administrations autorisés
c	Mixité fonctionnelle (restauration, hôtellerie, campings autorisés)
d	Secteurs de densité plus faible
e	Secteurs réservés aux entrepôts et commerces de gros
f	Restauration interdite
g	Hébergement autorisé
h	Secteurs avec hauteurs limitées
j	Jardins partagés
k	Domaines skiables
m	Secteurs où l'implantation en limite est restreinte
n	Commerce de gros interdit
p	Règles spécifiques de hauteur et d'implantation des constructions
q	Réalisation de plusieurs opérations d'aménagement d'ensemble
r	Opération réalisée au fur et à mesure de la réalisation des équipements
s	Secteurs à protéger (strictes)
t	Hébergement touristique et hôtelier autorisé sans restriction
u	Bureaux autorisés sans limitation de surface

LIMITES ADMINISTRATIVES

- COMMUNALE
- PARCELLE
- BÂTIMENT
- COURS D'EAU

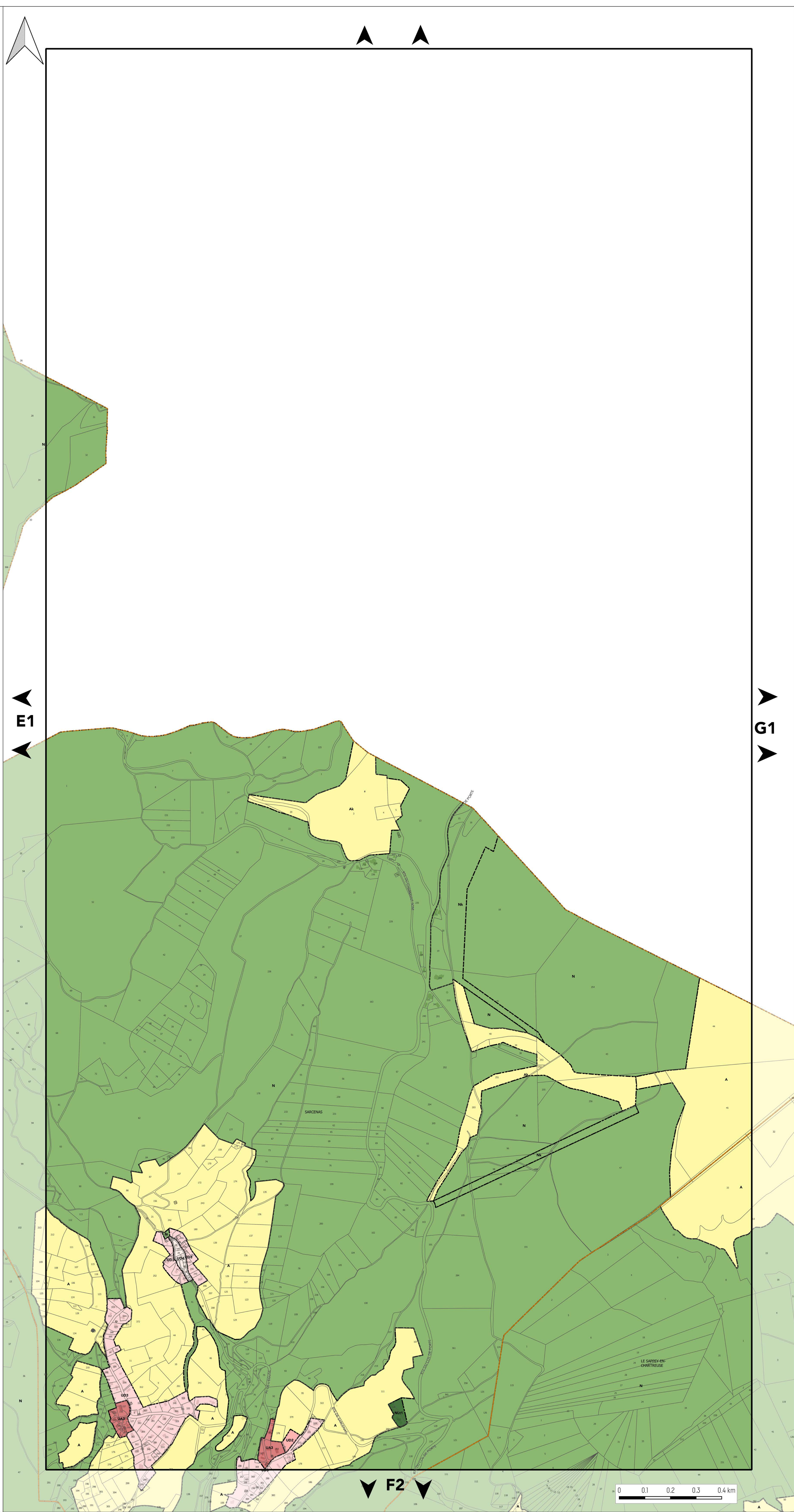



PLAN DE ZONAGE

PLANCHE N°G1

Document approuvé en Conseil Métropolitain le 20 Décembre 2019
 Dernière actualisation : Modification simplifiée n°1 du 02 Juillet 2021*
 * Pour plus d'information, se référer au tableau des procédures d'évolution

Pièce A



Echelle 1/5000

Pour connaître l'ensemble des prescriptions réglementaires, il convient de se reporter à l'ensemble des plans répertoriés de A à J ainsi qu'au règlement écrit.

ZONAGE

ZONES URBAINES

CENTRES ANCIENS

- UA1 : Centre ancien de Grenoble
- UA2 : Centres bourgs et villages
- UA3 : Hameaux anciens

TISSUS HÉTÉROGÈNE ET COLLECTIFS

- UB : Tissus urbains hétérogènes du cœur métropolitain
- UC1 : Habitat collectif en R+5
- UC2 : Habitat collectif en R+4
- UC3 : Habitat collectif en R+3
- UCRU : Renouveau urbain

TISSUS PAVILLONNAIRES

- UD1 : Pavillonnaire en mutation
- UD2 : Pavillonnaire en densification
- UD3 : Pavillonnaire en évolution modérée
- UD4 : Pavillonnaire au développement limité

PARCS URBAINS ET ÉQUIPEMENTS

- UV : Parcs urbains
- UZ1 : Équipements collectifs et touristiques
- UZ2 : Campus universitaire
- UZ3 : Défense nationale et administration pénitentiaire

ZONES ÉCONOMIQUES

- UE1 : Activités productives et artisanales
- UE2 : Activités de production industrielle
- UE3 : Activités productives et de services
- UE4 : Activités tertiaires et technologiques

ZONES À URBANISER

STRICTE

- AU : Zone à urbaniser stricte

AVEC PROJET

- AUC1 : Zone à urbaniser de type UC1
- AUC2 : Zone à urbaniser de type UC2
- AUC3 : Zone à urbaniser de type UC3
- AUD1 : Zone à urbaniser de type UD1
- AUD2 : Zone à urbaniser de type UD2
- AUD3 : Zone à urbaniser de type UD3
- AUD4 : Zone à urbaniser de type UD4
- AUE1 : Zone à urbaniser de type UE1
- AUP : Zone à urbaniser avec règlement spécifique

ZONES AGRICOLES ET NATURELLES

ZONES AGRICOLES

- A : Agricole
- AL : STECAL en zone agricole

ZONES NATURELLES

- N : Naturelle
- NL : STECAL en zone naturelle

PRESCRIPTIONS

- Secteurs protégés en raison de la richesse du sol et du sous-sol
- Bâtiments situés en zone agricole ou naturelle pouvant faire l'objet d'un changement de destination
- Secteurs au sein desquels la constructibilité est soumise à des conditions spéciales en raison des nécessités de fonctionnement des services publics et de la préservation des ressources naturelles
- Secteurs de performance énergétique renforcée
 - Niveau 1
 - Niveau 2

INDICES DU ZONAGE

Indice	Objets
a	Secteurs d'habitat collectif avec végétalisation renforcée
b	Locaux industriels des administrations autorisés
c	Mixité fonctionnelle (restauration, hôtellerie, campings autorisés)
d	Secteurs de densité plus faible
e	Secteurs réservés aux entrepôts et commerces de gros
f	Restauration interdite
g	Hébergement autorisé
h	Secteurs avec hauteurs limitées
j	Jardins partagés
k	Domaines skiabiles
m	Secteurs où l'implantation en limite est restreinte
n	Commerce de gros interdit
p	Règles spécifiques de hauteur et d'implantation des constructions
q	Réalisation de plusieurs opérations d'aménagement d'ensemble
r	Opération réalisée au fur et à mesure de la réalisation des équipements
s	Secteurs à protéger (strictes)
t	Hébergement touristique et hôtelier autorisé sans restriction
u	Bureaux autorisés sans limitation de surface

LIMITES ADMINISTRATIVES

- COMMUNALE
- PARCELLE
- BÂTIMENT
- COURS D'EAU

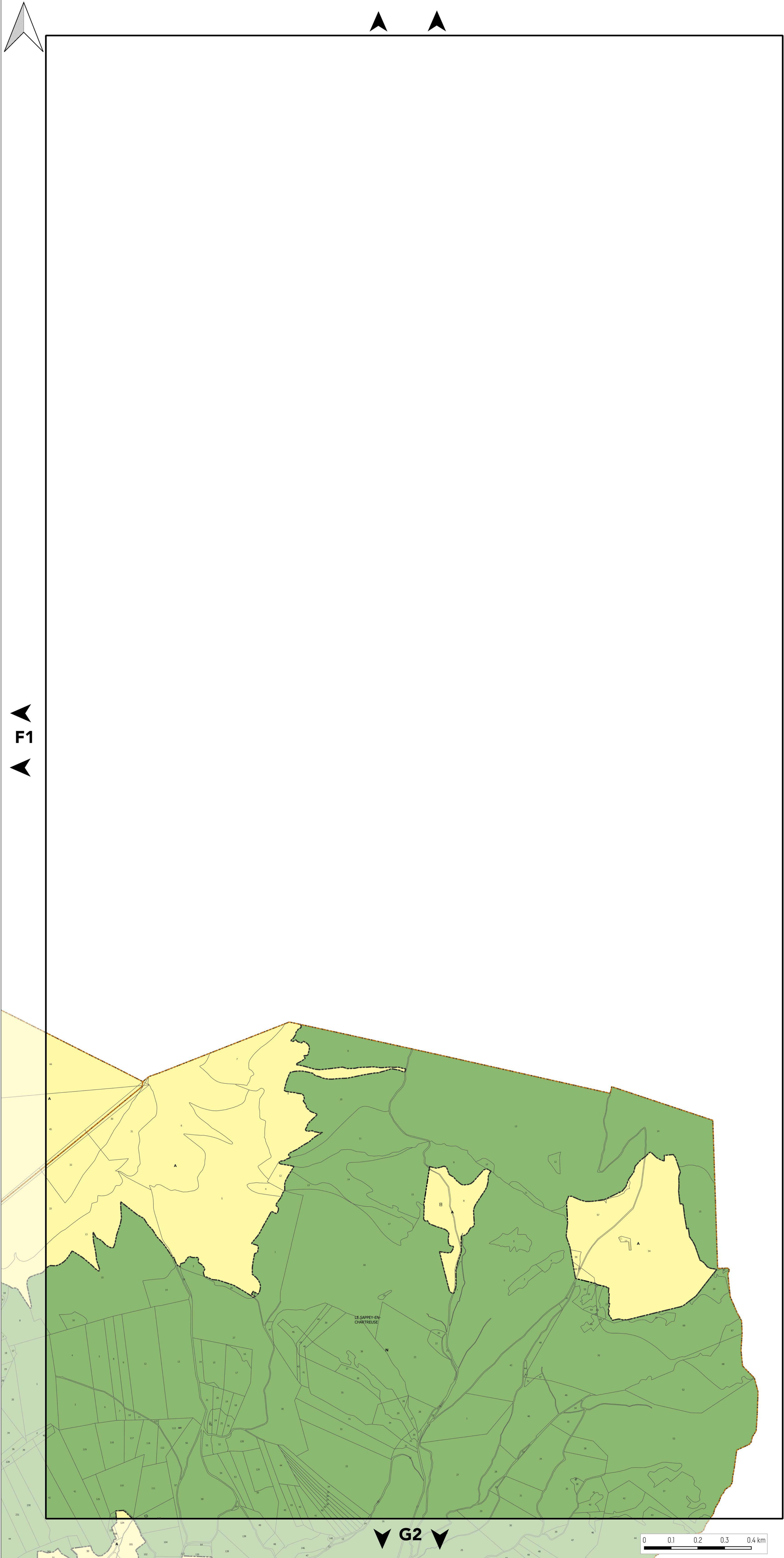

F1

G2

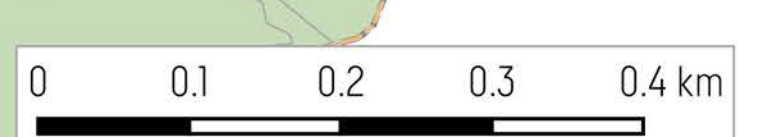



PLAN DE ZONAGE

PLANCHE N°A2

Document approuvé en Conseil Métropolitain le 20 Décembre 2019
Dernière actualisation : Modification simplifiée n°1 du 02 Juillet 2021*
* Pour plus d'information, se référer au tableau des procédures d'évolution

Pièce A

PLUI
Plan Local d'Urbanisme Intercommunal

Echelle 1/5000

Pour connaître l'ensemble des prescriptions réglementaires, il convient de se reporter à l'ensemble des plans répertoriés de A à J ainsi qu'au règlement écrit.

ZONAGE

ZONES URBAINES

CENTRES ANCIENS

- UA1 : Centre ancien de Grenoble
- UA2 : Centres bourgs et villages
- UA3 : Hameaux anciens

TISSUS HÉTÉROGÈNE ET COLLECTIFS

- UB : Tissus urbains hétérogènes du cœur métropolitain
- UC1 : Habitat collectif en R+5
- UC2 : Habitat collectif en R+4
- UC3 : Habitat collectif en R+3
- UCRU : Renouvellement urbain

TISSUS PAVILLONNAIRES

- UD1 : Pavillonnaire en mutation
- UD2 : Pavillonnaire en densification
- UD3 : Pavillonnaire en évolution modérée
- UD4 : Pavillonnaire au développement limité

PARCS URBAINS ET ÉQUIPEMENTS

- UV : Parcs urbains
- UZ1 : Équipements collectifs et touristiques
- UZ2 : Campus universitaire
- UZ3 : Défense nationale et administration pénitentiaire

ZONES ÉCONOMIQUES

- UE1 : Activités productives et artisanales
- UE2 : Activités de production industrielle
- UE3 : Activités productives et de services
- UE4 : Activités tertiaires et technologiques

ZONES À URBANISER

STRICTE

- AU : Zone à urbaniser stricte

AVEC PROJET

- AUC1 : Zone à urbaniser de type UC1
- AUC2 : Zone à urbaniser de type UC2
- AUC3 : Zone à urbaniser de type UC3
- AUD1 : Zone à urbaniser de type UD1
- AUD2 : Zone à urbaniser de type UD2
- AUD3 : Zone à urbaniser de type UD3
- AUD4 : Zone à urbaniser de type UD4
- AUE1 : Zone à urbaniser de type UE1
- AUP : Zone à urbaniser avec règlement spécifique

ZONES AGRICOLES ET NATURELLES

ZONES AGRICOLES

- A : Agricole
- AL : STECAL en zone agricole

ZONES NATURELLES

- N : Naturelle
- NL : STECAL en zone naturelle

PRESCRIPTIONS

- Secteurs protégés en raison de la richesse du sol et du sous-sol

- Bâtiments situés en zone agricole ou naturelle pouvant faire l'objet d'un changement de destination

- Secteurs au sein desquels la constructibilité est soumise à des conditions spéciales en raison des nécessités de fonctionnement des services publics et de la préservation des ressources naturelles

Secteurs de performance énergétique renforcée

- Niveau 1
- Niveau 2

INDICES DU ZONAGE

Indice	Objets
a	Secteurs d'habitat collectif avec végétalisation renforcée
b	Locaux industriels des administrations autorisés
c	Mixité fonctionnelle (restauration, hôtellerie, campings autorisés)
d	Secteurs de densité plus faible
e	Secteurs réservés aux entrepôts et commerces de gros
f	Restauration interdite
g	Hébergement autorisé
h	Secteurs avec hauteurs limitées
j	Jardins partagés
k	Domaines skiables
m	Secteurs où l'implantation en limite est restreinte
n	Commerce de gros interdit
p	Règles spécifiques de hauteur et d'implantation des constructions
q	Réalisation de plusieurs opérations d'aménagement d'ensemble
r	Opération réalisée au fur et à mesure de la réalisation des équipements
s	Secteurs à protéger (strictes)
t	Hébergement touristique et hôtelier autorisé sans restriction
u	Bureaux autorisés sans limitation de surface

LIMITES ADMINISTRATIVES

- COMMUNALE
- PARCELLE
- BÂTIMENT
- COURS D'EAU

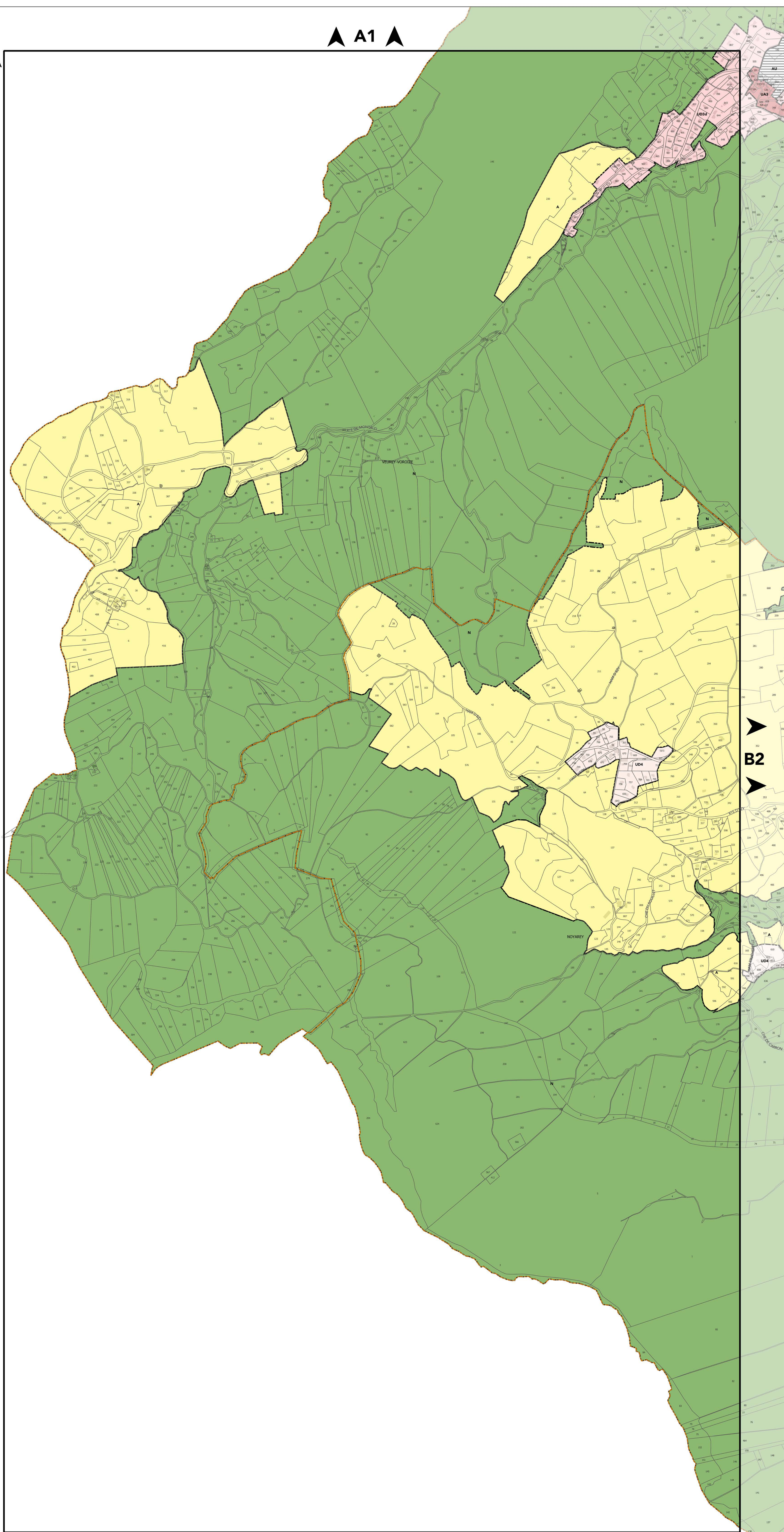



PLAN DE ZONAGE

PLANCHE N°B2

Document approuvé en Conseil Métropolitain le 20 Décembre 2019
Dernière actualisation : Modification simplifiée n°1 du 02 Juillet 2021*
* Pour plus d'information, se référer au tableau des procédures d'évolution

Pièce A

PLUI
Plan Local d'Urbanisme Intercommunal

Echelle 1/5000

Pour connaître l'ensemble des prescriptions réglementaires, il convient de se reporter à l'ensemble des plans répertoriés de A à J ainsi qu'au règlement écrit.

ZONAGE

ZONES URBAINES

CENTRES ANCIENS

- UA1 : Centre ancien de Grenoble
- UA2 : Centres bourgs et villages
- UA3 : Hameaux anciens

TISSUS HÉTÉROGÈNE ET COLLECTIFS

- UB : Tissus urbains hétérogènes du cœur métropolitain
- UC1 : Habitat collectif en R+5
- UC2 : Habitat collectif en R+4
- UC3 : Habitat collectif en R+3
- UCRU : Renouvellement urbain

TISSUS PAVILLONNAIRES

- UD1 : Pavillonnaire en mutation
- UD2 : Pavillonnaire en densification
- UD3 : Pavillonnaire en évolution modérée
- UD4 : Pavillonnaire au développement limité

PARCS URBAINS ET ÉQUIPEMENTS

- UV : Parcs urbains
- UZ1 : Équipements collectifs et touristiques
- UZ2 : Campus universitaire
- UZ3 : Défense nationale et administration pénitentiaire

ZONES ÉCONOMIQUES

- UE1 : Activités productives et artisanales
- UE2 : Activités de production industrielle
- UE3 : Activités productives et de services
- UE4 : Activités tertiaires et technologiques

ZONES À URBANISER

STRICTE

- AU : Zone à urbaniser stricte

AVEC PROJET

- AUC1 : Zone à urbaniser de type UC1
- AUC2 : Zone à urbaniser de type UC2
- AUC3 : Zone à urbaniser de type UC3
- AUD1 : Zone à urbaniser de type UD1
- AUD2 : Zone à urbaniser de type UD2
- AUD3 : Zone à urbaniser de type UD3
- AUD4 : Zone à urbaniser de type UD4
- AUE1 : Zone à urbaniser de type UE1
- AUP : Zone à urbaniser avec règlement spécifique

ZONES AGRICOLES ET NATURELLES

ZONES AGRICOLES

- A : Agricole
- AL : STECAL en zone agricole

ZONES NATURELLES

- N : Naturelle
- NL : STECAL en zone naturelle

PRESCRIPTIONS

- Secteurs protégés en raison de la richesse du sol et du sous-sol

- Bâtiments situés en zone agricole ou naturelle pouvant faire l'objet d'un changement de destination

- Secteurs au sein desquels la constructibilité est soumise à des conditions spéciales en raison des nécessités de fonctionnement des services publics et de la préservation des ressources naturelles

Secteurs de performance énergétique renforcée

- Niveau 1
- Niveau 2

INDICES DU ZONAGE

Indice	Objets
a	Secteurs d'habitat collectif avec végétalisation renforcée
b	Locaux industriels des administrations autorisés
c	Mixité fonctionnelle (restauration, hôtellerie, campings autorisés)
d	Secteurs de densité plus faible
e	Secteurs réservés aux entrepôts et commerces de gros
f	Restauration interdite
g	Hébergement autorisé
h	Secteurs avec hauteurs limitées
j	Jardins partagés
k	Domaines skiables
m	Secteurs où l'implantation en limite est restreinte
n	Commerce de gros interdit
p	Règles spécifiques de hauteur et d'implantation des constructions
q	Réalisation de plusieurs opérations d'aménagement d'ensemble
r	Opération réalisée au fur et à mesure de la réalisation des équipements
s	Secteurs à protéger (strictes)
t	Hébergement touristique et hôtelier autorisé sans restriction
u	Bureaux autorisés sans limitation de surface

LIMITES ADMINISTRATIVES

- COMMUNALE
- PARCELLE
- BÂTIMENT
- COURS D'EAU

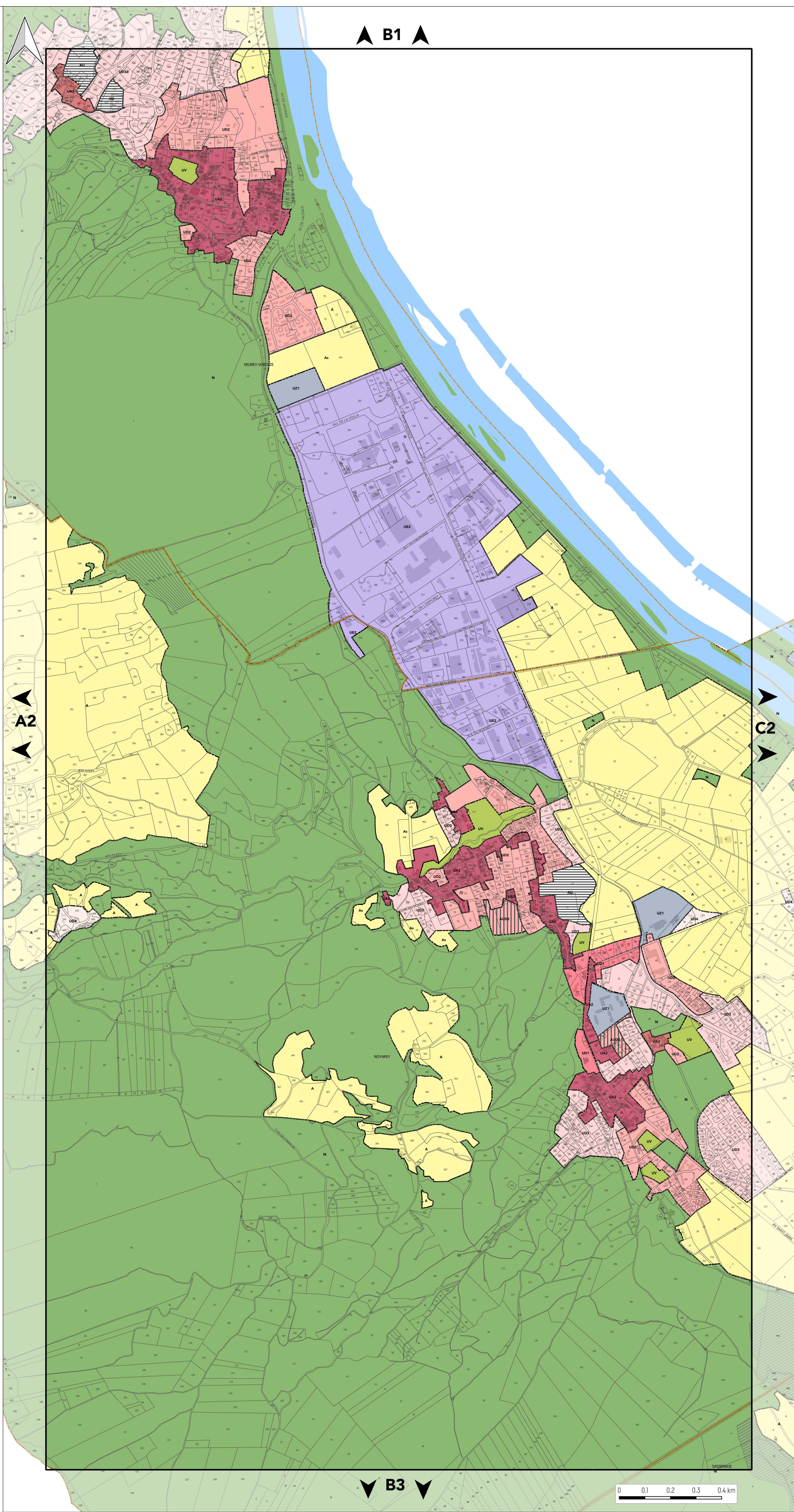



PLAN DE ZONAGE

PLANCHE N°C2

Document approuvé en Conseil Métropolitain le 20 Décembre 2019
Dernière actualisation : Modification simplifiée n°1 du 02 Juillet 2021*
* Pour plus d'information, se référer au tableau des procédures d'évolution

Pièce A

PLUI
Plan Local d'Urbanisme Intercommunal

Echelle 1/5000

Pour connaître l'ensemble des prescriptions réglementaires, il convient de se reporter à l'ensemble des plans répertoriés de A à J ainsi qu'au règlement écrit.

ZONAGE

ZONES URBAINES

CENTRES ANCIENS

- UA1 : Centre ancien de Grenoble
- UA2 : Centres bourgs et villages
- UA3 : Hameaux anciens

TISSUS HÉTÉROGÈNE ET COLLECTIFS

- UB : Tissus urbains hétérogènes du cœur métropolitain
- UC1 : Habitat collectif en R+5
- UC2 : Habitat collectif en R+4
- UC3 : Habitat collectif en R+3
- UCRU : Renouvellement urbain

TISSUS PAVILLONNAIRES

- UD1 : Pavillonnaire en mutation
- UD2 : Pavillonnaire en densification
- UD3 : Pavillonnaire en évolution modérée
- UD4 : Pavillonnaire au développement limité

PARCS URBAINS ET ÉQUIPEMENTS

- UV : Parcs urbains
- UZ1 : Équipements collectifs et touristiques
- UZ2 : Campus universitaire
- UZ3 : Défense nationale et administration pénitentiaire

ZONES ÉCONOMIQUES

- UE1 : Activités productives et artisanales
- UE2 : Activités de production industrielle
- UE3 : Activités productives et de services
- UE4 : Activités tertiaires et technologiques

ZONES À URBANISER

STRICTE

- AU : Zone à urbaniser stricte

AVEC PROJET

- AUC1 : Zone à urbaniser de type UC1
- AUC2 : Zone à urbaniser de type UC2
- AUC3 : Zone à urbaniser de type UC3
- AUD1 : Zone à urbaniser de type UD1
- AUD2 : Zone à urbaniser de type UD2
- AUD3 : Zone à urbaniser de type UD3
- AUD4 : Zone à urbaniser de type UD4
- AUE1 : Zone à urbaniser de type UE1
- AUP : Zone à urbaniser avec règlement spécifique

ZONES AGRICOLES ET NATURELLES

ZONES AGRICOLES

- A : Agricole
- AL : STECAL en zone agricole

ZONES NATURELLES

- N : Naturelle
- NL : STECAL en zone naturelle

PRESCRIPTIONS

- Secteurs protégés en raison de la richesse du sol et du sous-sol

- Bâtiments situés en zone agricole ou naturelle pouvant faire l'objet d'un changement de destination

- Secteurs au sein desquels la constructibilité est soumise à des conditions spéciales en raison des nécessités de fonctionnement des services publics et de la préservation des ressources naturelles

Secteurs de performance énergétique renforcée

- Niveau 1
- Niveau 2

INDICES DU ZONAGE

Indice	Objets
a	Secteurs d'habitat collectif avec végétalisation renforcée
b	Locaux industriels des administrations autorisés
c	Mixité fonctionnelle (restauration, hôtellerie, campings autorisés)
d	Secteurs de densité plus faible
e	Secteurs réservés aux entrepôts et commerces de gros
f	Restauration interdite
g	Hébergement autorisé
h	Secteurs avec hauteurs limitées
j	Jardins partagés
k	Domaines skiables
m	Secteurs où l'implantation en limite est restreinte
n	Commerce de gros interdit
p	Règles spécifiques de hauteur et d'implantation des constructions
q	Réalisation de plusieurs opérations d'aménagement d'ensemble
r	Opération réalisée au fur et à mesure de la réalisation des équipements
s	Secteurs à protéger (strictes)
t	Hébergement touristique et hôtelier autorisé sans restriction
u	Bureaux autorisés sans limitation de surface

LIMITES ADMINISTRATIVES

- COMMUNALE
- PARCELLE
- BÂTIMENT
- COURS D'EAU

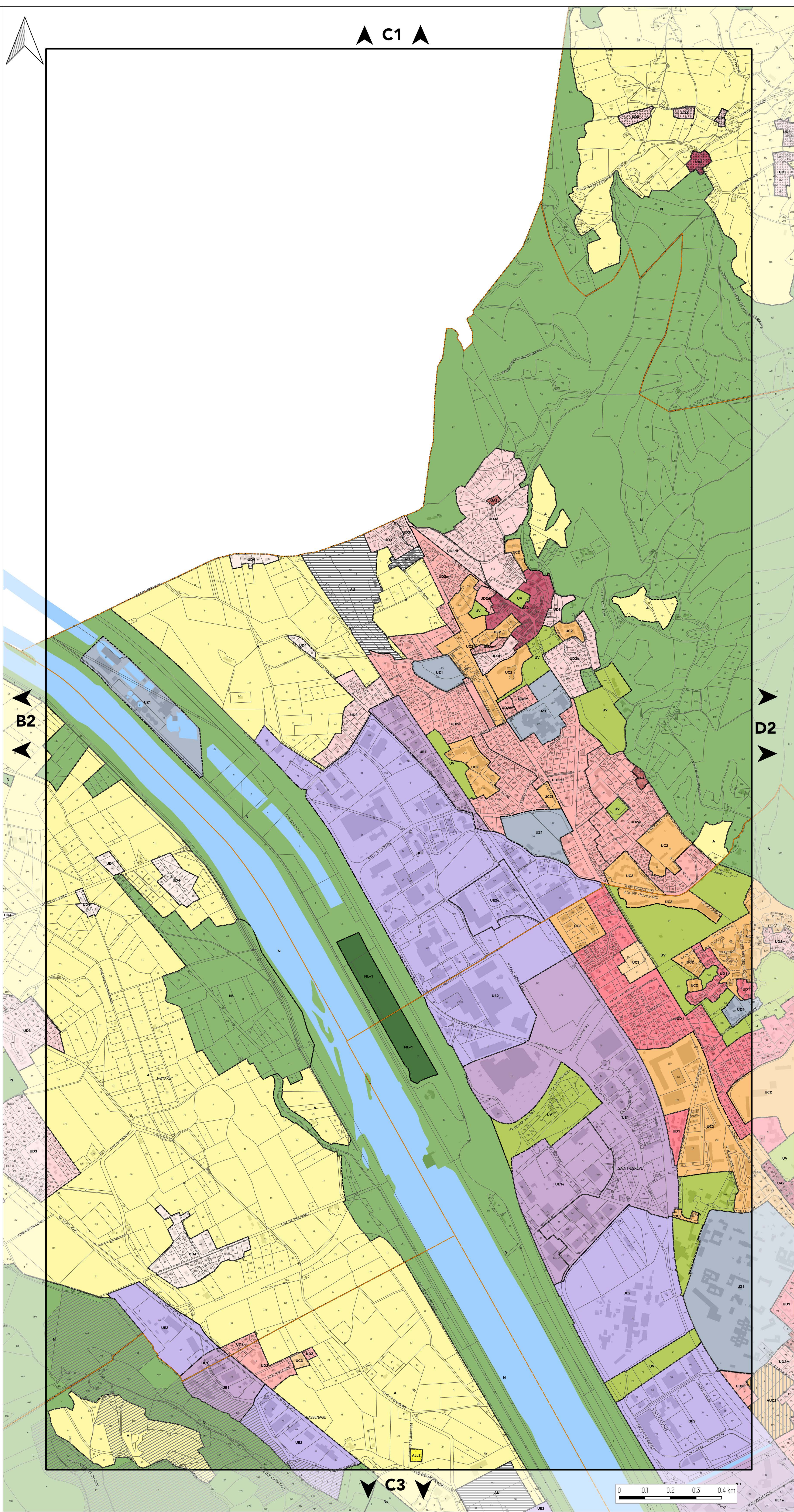



PLAN DE ZONAGE

PLANCHE N°D2

Document approuvé en Conseil Métropolitain le 20 Décembre 2019
 Dernière actualisation : Modification simplifiée n°1 du 02 Juillet 2021*
 * Pour plus d'information, se référer au tableau des procédures d'évolution

Pièce A



Plan Local d'Urbanisme Intercommunal

Echelle 1/5000

Pour connaître l'ensemble des prescriptions réglementaires, il convient de se reporter à l'ensemble des plans répertoriés de A à J ainsi qu'au règlement écrit.

ZONAGE

ZONES URBAINES

- CENTRES ANCIENS**
- UA1 : Centre ancien de Grenoble
 - UA2 : Centres bourgs et villages
 - UA3 : Hameaux anciens

- TISSUS HÉTÉROGÈNE ET COLLECTIFS**
- UB : Tissus urbains hétérogènes du cœur métropolitain
 - UC1 : Habitat collectif en R+5
 - UC2 : Habitat collectif en R+4
 - UC3 : Habitat collectif en R+3
 - UCRU : Renouveau urbain

- TISSUS PAVILLONNAIRES**
- UD1 : Pavillonnaire en mutation
 - UD2 : Pavillonnaire en densification
 - UD3 : Pavillonnaire en évolution modérée
 - UD4 : Pavillonnaire au développement limité

- PARCS URBAINS ET ÉQUIPEMENTS**
- UV : Parcs urbains
 - UZ1 : Équipements collectifs et touristiques
 - UZ2 : Campus universitaire
 - UZ3 : Défense nationale et administration pénitentiaire

- ZONES ÉCONOMIQUES**
- UE1 : Activités productives et artisanales
 - UE2 : Activités de production industrielle
 - UE3 : Activités productives et de services
 - UE4 : Activités tertiaires et technologiques

ZONES À URBANISER

- STRICTE**
- AU : Zone à urbaniser stricte

- AVEC PROJET**
- AUC1 : Zone à urbaniser de type UC1
 - AUC2 : Zone à urbaniser de type UC2
 - AUC3 : Zone à urbaniser de type UC3
 - AUD1 : Zone à urbaniser de type UD1
 - AUD2 : Zone à urbaniser de type UD2
 - AUD3 : Zone à urbaniser de type UD3
 - AUD4 : Zone à urbaniser de type UD4
 - AUE1 : Zone à urbaniser de type UE1
 - AUP : Zone à urbaniser avec règlement spécifique

ZONES AGRICOLES ET NATURELLES

- ZONES AGRICOLES**
- A : Agricole
 - AL : STECAL en zone agricole

- ZONES NATURELLES**
- N : Naturelle
 - NL : STECAL en zone naturelle

PRESCRIPTIONS

- Secteurs protégés en raison de la richesse du sol et du sous-sol
- Bâtiments situés en zone agricole ou naturelle pouvant faire l'objet d'un changement de destination
- Secteurs au sein desquels la constructibilité est soumise à des conditions spéciales en raison des nécessités de fonctionnement des services publics et de la préservation des ressources naturelles

Secteurs de performance énergétique renforcée

- Niveau 1
- Niveau 2

INDICES DU ZONAGE

Indice	Objets
a	Secteurs d'habitat collectif avec végétalisation renforcée
b	Locaux industriels des administrations autorisés
c	Mixité fonctionnelle (restauration, hôtellerie, campings autorisés)
d	Secteurs de densité plus faible
e	Secteurs réservés aux entrepôts et commerces de gros
f	Restauration interdite
g	Hébergement autorisé
h	Secteurs avec hauteurs limitées
j	Jardins partagés
k	Domaines skiabiles
m	Secteurs où l'implantation en limite est restreinte
n	Commerce de gros interdit
p	Règles spécifiques de hauteur et d'implantation des constructions
q	Réalisation de plusieurs opérations d'aménagement d'ensemble
r	Opération réalisée au fur et à mesure de la réalisation des équipements
s	Secteurs à protéger (strictes)
t	Hébergement touristique et hôtelier autorisé sans restriction
u	Bureaux autorisés sans limitation de surface

LIMITES ADMINISTRATIVES

- COMMUNALE
- PARCELLE
- BÂTIMENT
- COURS D'EAU

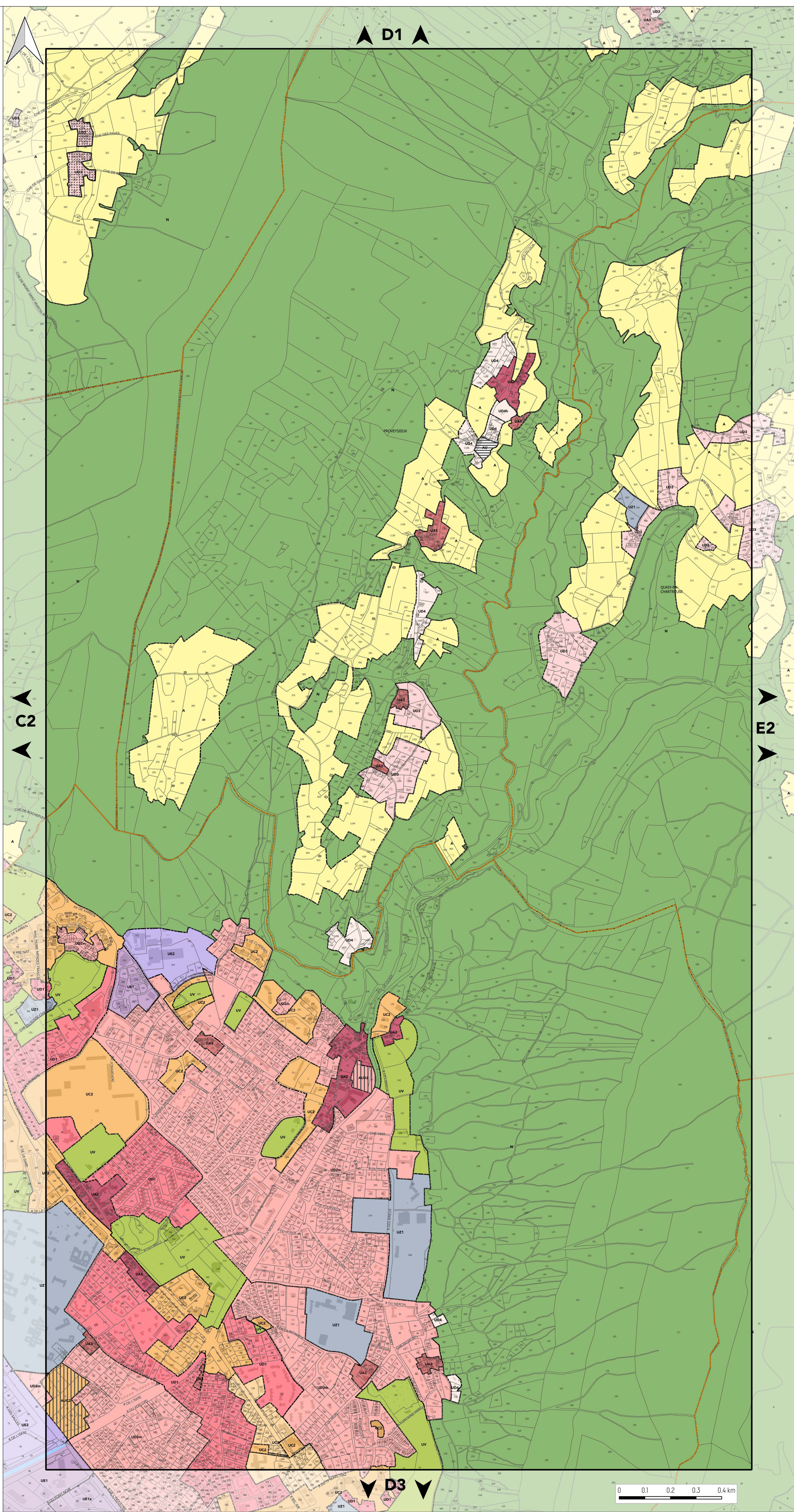



PLAN DE ZONAGE

PLANCHE N°E2

Document approuvé en Conseil Métropolitain le 20 Décembre 2019
Dernière actualisation : Modification simplifiée n°1 du 02 Juillet 2021*
* Pour plus d'information, se référer au tableau des procédures d'évolution

Pièce A



Echelle 1/5000

Pour connaître l'ensemble des prescriptions réglementaires, il convient de se reporter à l'ensemble des plans répertoriés de A à J ainsi qu'au règlement écrit.

ZONAGE

ZONES URBAINES

CENTRES ANCIENS

- UA1 : Centre ancien de Grenoble
- UA2 : Centres bourgs et villages
- UA3 : Hameaux anciens

TISSUS HÉTÉROGÈNE ET COLLECTIFS

- UB : Tissus urbains hétérogènes du cœur métropolitain
- UC1 : Habitat collectif en R+5
- UC2 : Habitat collectif en R+4
- UC3 : Habitat collectif en R+3
- UCRU : Renouvellement urbain

TISSUS PAVILLONNAIRES

- UD1 : Pavillonnaire en mutation
- UD2 : Pavillonnaire en densification
- UD3 : Pavillonnaire en évolution modérée
- UD4 : Pavillonnaire au développement limité

PARCS URBAINS ET ÉQUIPEMENTS

- UV : Parcs urbains
- UZ1 : Équipements collectifs et touristiques
- UZ2 : Campus universitaire
- UZ3 : Défense nationale et administration pénitentiaire

ZONES ÉCONOMIQUES

- UE1 : Activités productives et artisanales
- UE2 : Activités de production industrielle
- UE3 : Activités productives et de services
- UE4 : Activités tertiaires et technologiques

ZONES À URBANISER

STRICTE

- AU : Zone à urbaniser stricte

AVEC PROJET

- AUC1 : Zone à urbaniser de type UC1
- AUC2 : Zone à urbaniser de type UC2
- AUC3 : Zone à urbaniser de type UC3
- AUD1 : Zone à urbaniser de type UD1
- AUD2 : Zone à urbaniser de type UD2
- AUD3 : Zone à urbaniser de type UD3
- AUD4 : Zone à urbaniser de type UD4
- AUE1 : Zone à urbaniser de type UE1
- AUP : Zone à urbaniser avec règlement spécifique

ZONES AGRICOLES ET NATURELLES

ZONES AGRICOLES

- A : Agricole
- AL : STECAL en zone agricole

ZONES NATURELLES

- N : Naturelle
- NL : STECAL en zone naturelle

PRESCRIPTIONS

- Secteurs protégés en raison de la richesse du sol et du sous-sol

- Bâtiments situés en zone agricole ou naturelle pouvant faire l'objet d'un changement de destination

- Secteurs au sein desquels la constructibilité est soumise à des conditions spéciales en raison des nécessités de fonctionnement des services publics et de la préservation des ressources naturelles

Secteurs de performance énergétique renforcée

- Niveau 1
- Niveau 2

INDICES DU ZONAGE

Indice	Objets
a	Secteurs d'habitat collectif avec végétalisation renforcée
b	Locaux industriels des administrations autorisés
c	Mixité fonctionnelle (restauration, hôtellerie, campings autorisés)
d	Secteurs de densité plus faible
e	Secteurs réservés aux entrepôts et commerces de gros
f	Restauration interdite
g	Hébergement autorisé
h	Secteurs avec hauteurs limitées
j	Jardins partagés
k	Domaines skiables
m	Secteurs où l'implantation en limite est restreinte
n	Commerce de gros interdit
p	Règles spécifiques de hauteur et d'implantation des constructions
q	Réalisation de plusieurs opérations d'aménagement d'ensemble
r	Opération réalisée au fur et à mesure de la réalisation des équipements
s	Secteurs à protéger (strictes)
t	Hébergement touristique et hôtelier autorisé sans restriction
u	Bureaux autorisés sans limitation de surface

LIMITES ADMINISTRATIVES

- COMMUNALE
- PARCELLE
- BÂTIMENT
- COURS D'EAU

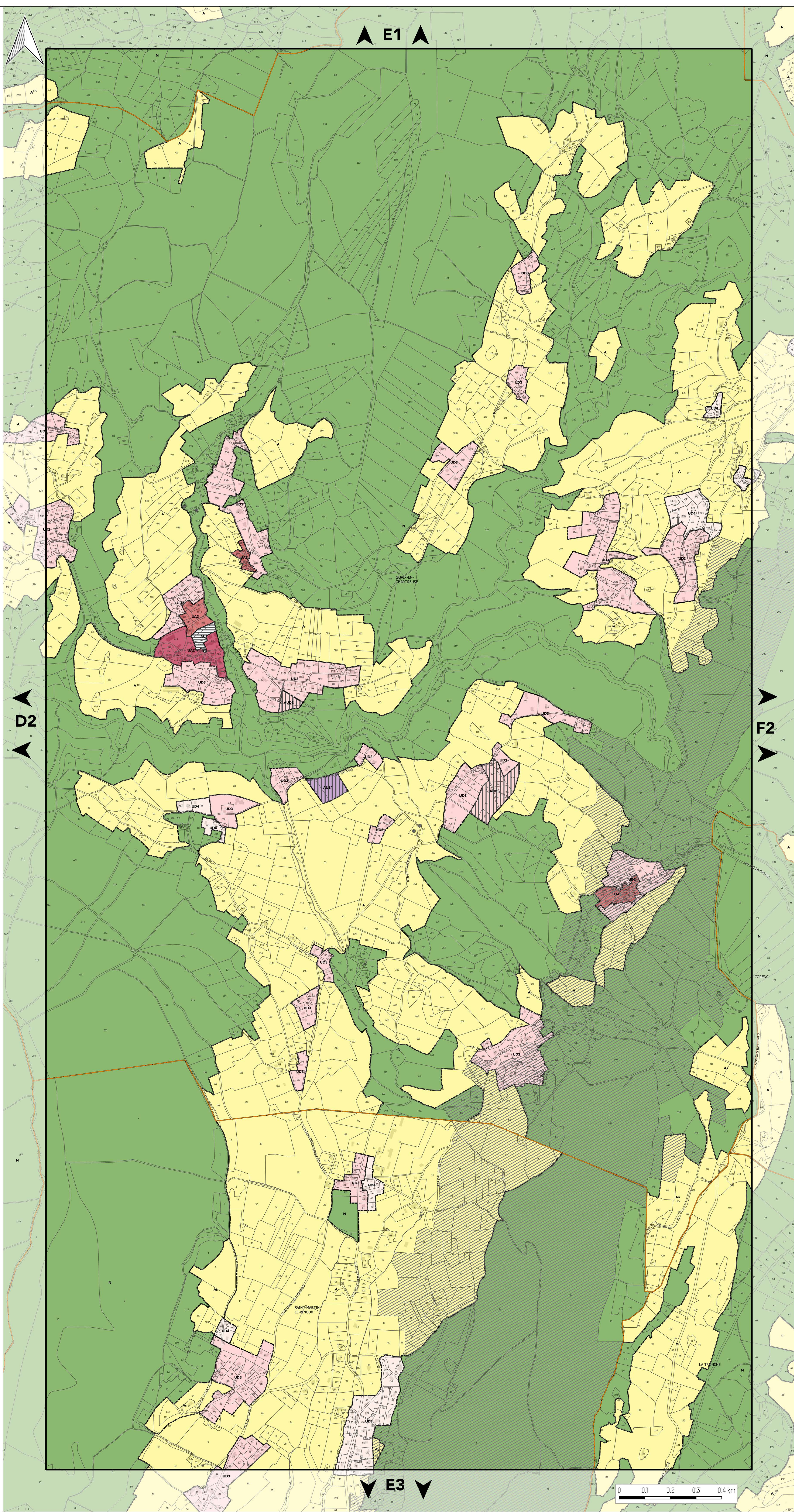



PLAN DE ZONAGE

PLANCHE N°F2

Document approuvé en Conseil Métropolitain le 20 Décembre 2019
 Dernière actualisation : Modification simplifiée n°1 du 02 Juillet 2021*
 * Pour plus d'information, se référer au tableau des procédures d'évolution

Pièce A



Echelle 1/5000

Pour connaître l'ensemble des prescriptions réglementaires, il convient de se reporter à l'ensemble des plans répertoriés de A à J ainsi qu'au règlement écrit.

ZONAGE

ZONES URBAINES

CENTRES ANCIENS

- UA1 : Centre ancien de Grenoble
- UA2 : Centres bourgs et villages
- UA3 : Hameaux anciens

TISSUS HÉTÉROGÈNE ET COLLECTIFS

- UB : Tissus urbains hétérogènes du cœur métropolitain
- UC1 : Habitat collectif en R+5
- UC2 : Habitat collectif en R+4
- UC3 : Habitat collectif en R+3
- UCRU : Renouvellement urbain

TISSUS PAVILLONNAIRES

- UD1 : Pavillonnaire en mutation
- UD2 : Pavillonnaire en densification
- UD3 : Pavillonnaire en évolution modérée
- UD4 : Pavillonnaire au développement limité

PARCS URBAINS ET ÉQUIPEMENTS

- UV : Parcs urbains
- UZ1 : Équipements collectifs et touristiques
- UZ2 : Campus universitaire
- UZ3 : Défense nationale et administration pénitentiaire

ZONES ÉCONOMIQUES

- UE1 : Activités productives et artisanales
- UE2 : Activités de production industrielle
- UE3 : Activités productives et de services
- UE4 : Activités tertiaires et technologiques

ZONES À URBANISER

STRICTE

- AU : Zone à urbaniser stricte

AVEC PROJET

- AUC1 : Zone à urbaniser de type UC1
- AUC2 : Zone à urbaniser de type UC2
- AUC3 : Zone à urbaniser de type UC3
- AUD1 : Zone à urbaniser de type UD1
- AUD2 : Zone à urbaniser de type UD2
- AUD3 : Zone à urbaniser de type UD3
- AUD4 : Zone à urbaniser de type UD4
- AUE1 : Zone à urbaniser de type UE1
- AUP : Zone à urbaniser avec règlement spécifique

ZONES AGRICOLES ET NATURELLES

ZONES AGRICOLES

- A : Agricole
- AL : STECAL en zone agricole

ZONES NATURELLES

- N : Naturelle
- NL : STECAL en zone naturelle

PRESCRIPTIONS

Secteurs protégés en raison de la richesse du sol et du sous-sol

Bâtiments situés en zone agricole ou naturelle pouvant faire l'objet d'un changement de destination

Secteurs au sein desquels la constructibilité est soumise à des conditions spéciales en raison des nécessités de fonctionnement des services publics et de la préservation des ressources naturelles

Secteurs de performance énergétique renforcée

- Niveau 1
- Niveau 2

INDICES DU ZONAGE

Indice	Objets
a	Secteurs d'habitat collectif avec végétalisation renforcée
b	Locaux industriels des administrations autorisés
c	Mixité fonctionnelle (restauration, hôtellerie, campings autorisés)
d	Secteurs de densité plus faible
e	Secteurs réservés aux entrepôts et commerces de gros
f	Restauration interdite
g	Hébergement autorisé
h	Secteurs avec hauteurs limitées
j	Jardins partagés
k	Domaines skiables
m	Secteurs où l'implantation en limite est restreinte
n	Commerce de gros interdit
p	Règles spécifiques de hauteur et d'implantation des constructions
q	Réalisation de plusieurs opérations d'aménagement d'ensemble
r	Opération réalisée au fur et à mesure de la réalisation des équipements
s	Secteurs à protéger (strictes)
t	Hébergement touristique et hôtelier autorisé sans restriction
u	Bureaux autorisés sans limitation de surface

LIMITES ADMINISTRATIVES

- COMMUNALE
- PARCELLE
- BÂTIMENT
- COURS D'EAU

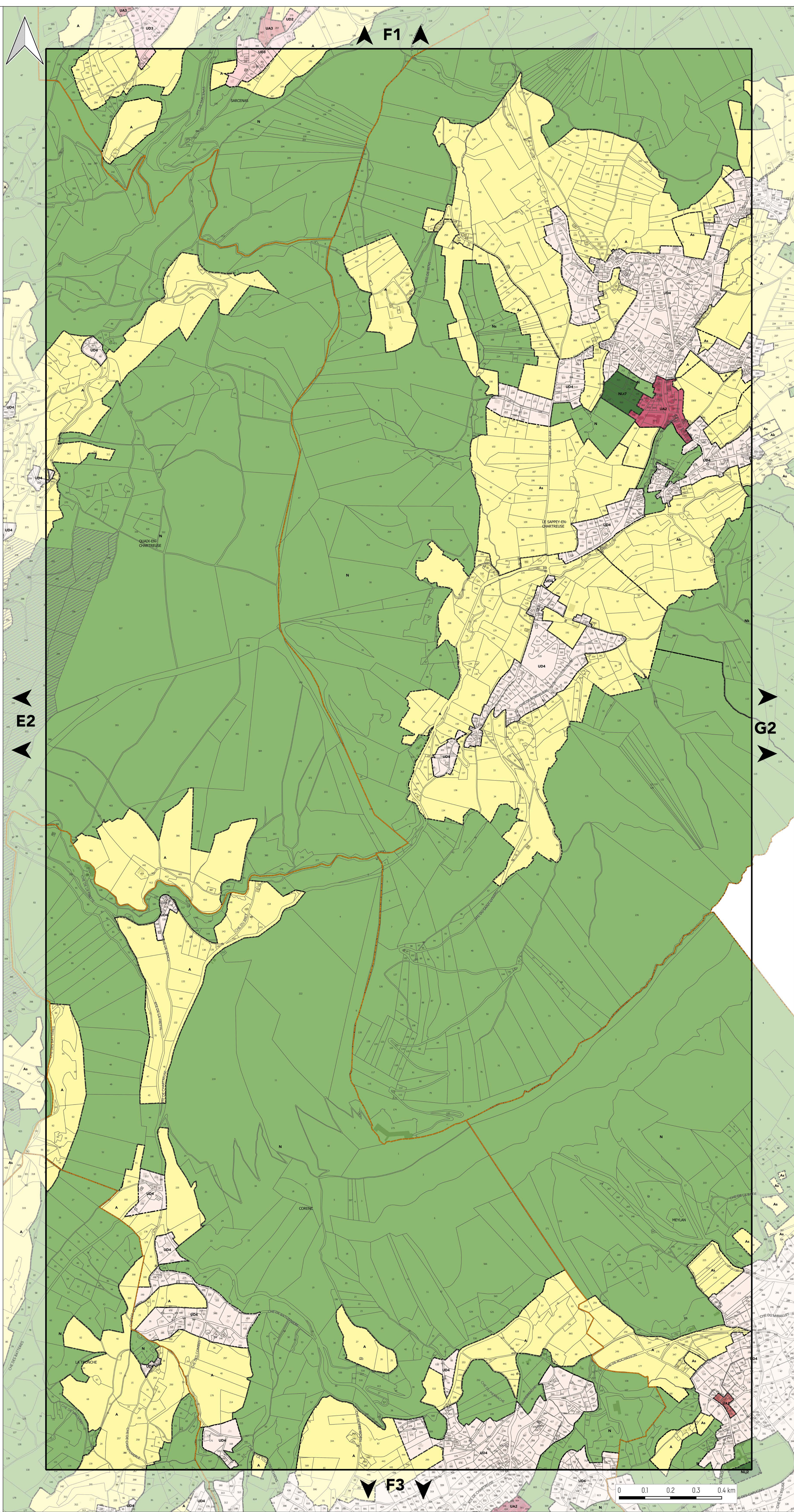



PLAN DE ZONAGE

PLANCHE N°G2

Document approuvé en Conseil Métropolitain le 20 Décembre 2019
Dernière actualisation : Modification simplifiée n°1 du 02 Juillet 2021*
* Pour plus d'information, se référer au tableau des procédures d'évolution

Pièce A

PLUI
Plan Local d'Urbanisme Intercommunal

Echelle 1/5000

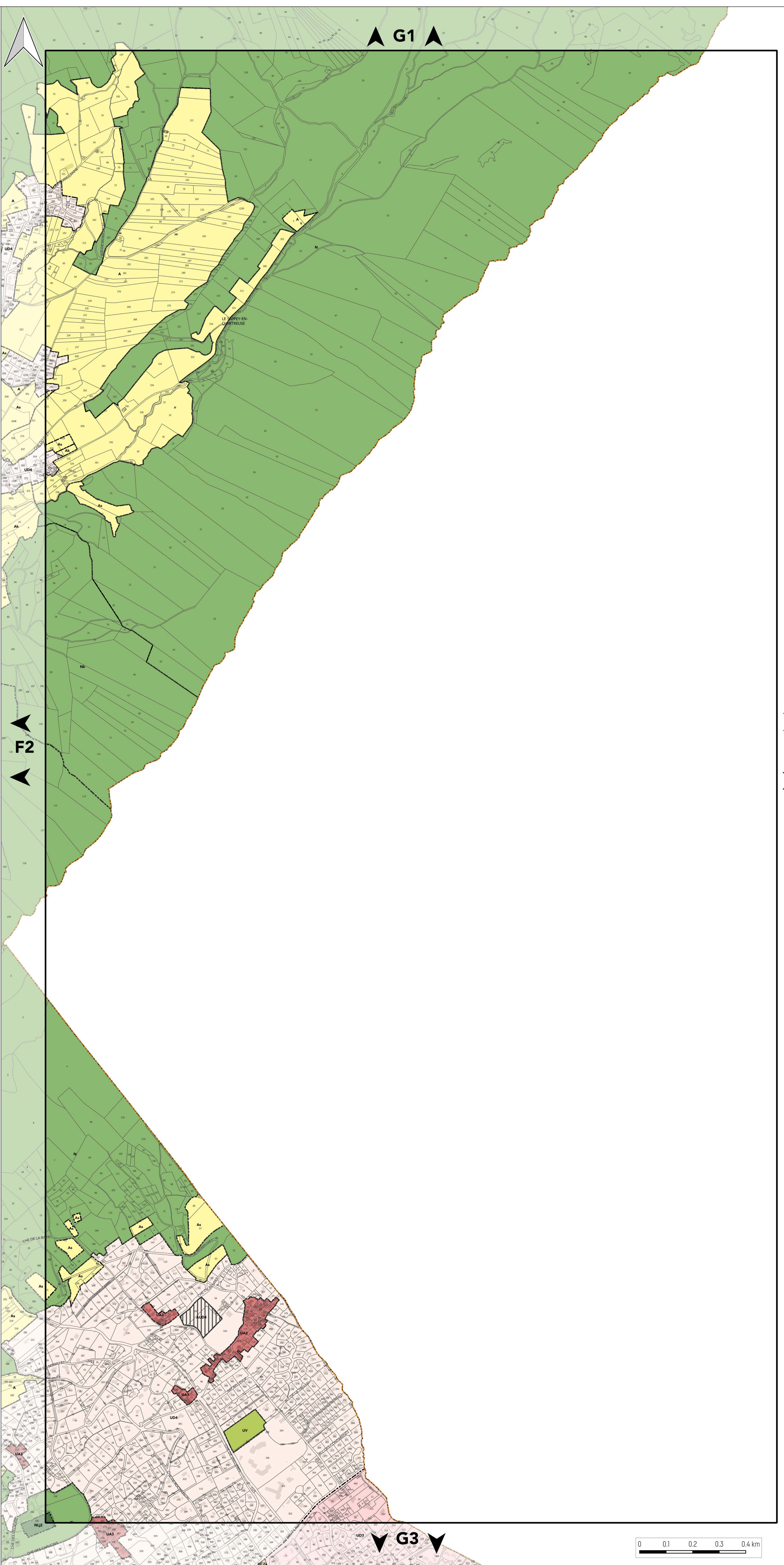

Pour connaître l'ensemble des prescriptions réglementaires, il convient de se reporter à l'ensemble des plans répertoriés de A à J ainsi qu'au règlement écrit.

ZONAGE

ZONES URBAINES

CENTRES ANCIENS

- UA1 : Centre ancien de Grenoble
- UA2 : Centres bourgs et villages
- UA3 : Hameaux anciens

TISSUS HÉTÉROGÈNE ET COLLECTIFS

- UB : Tissus urbains hétérogènes du cœur métropolitain
- UC1 : Habitat collectif en R+5
- UC2 : Habitat collectif en R+4
- UC3 : Habitat collectif en R+3
- UCRU : Renouveau urbain

TISSUS PAVILLONNAIRES

- UD1 : Pavillonnaire en mutation
- UD2 : Pavillonnaire en densification
- UD3 : Pavillonnaire en évolution modérée
- UD4 : Pavillonnaire au développement limité

PARCS URBAINS ET ÉQUIPEMENTS

- UV : Parcs urbains
- UZ1 : Équipements collectifs et touristiques
- UZ2 : Campus universitaire
- UZ3 : Défense nationale et administration pénitentiaire

ZONES ÉCONOMIQUES

- UE1 : Activités productives et artisanales
- UE2 : Activités de production industrielle
- UE3 : Activités productives et de services
- UE4 : Activités tertiaires et technologiques

ZONES À URBANISER

STRICTE

- AU : Zone à urbaniser stricte

AVEC PROJET

- AUC1 : Zone à urbaniser de type UC1
- AUC2 : Zone à urbaniser de type UC2
- AUC3 : Zone à urbaniser de type UC3
- AUD1 : Zone à urbaniser de type UD1
- AUD2 : Zone à urbaniser de type UD2
- AUD3 : Zone à urbaniser de type UD3
- AUD4 : Zone à urbaniser de type UD4
- AUE1 : Zone à urbaniser de type UE1
- AUP : Zone à urbaniser avec règlement spécifique

ZONES AGRICOLES ET NATURELLES

ZONES AGRICOLES

- A : Agricole
- AL : STECAL en zone agricole

ZONES NATURELLES

- N : Naturelle
- NL : STECAL en zone naturelle

PRESCRIPTIONS

- Secteurs protégés en raison de la richesse du sol et du sous-sol

- Bâtiments situés en zone agricole ou naturelle pouvant faire l'objet d'un changement de destination

- Secteurs au sein desquels la constructibilité est soumise à des conditions spéciales en raison des nécessités de fonctionnement des services publics et de la préservation des ressources naturelles

Secteurs de performance énergétique renforcée

- Niveau 1
- Niveau 2

INDICES DU ZONAGE

Indice	Objets
a	Secteurs d'habitat collectif avec végétalisation renforcée
b	Locaux industriels des administrations autorisés
c	Mixité fonctionnelle (restauration, hôtellerie, campings autorisés)
d	Secteurs de densité plus faible
e	Secteurs réservés aux entrepôts et commerces de gros
f	Restauration interdite
g	Hébergement autorisé
h	Secteurs avec hauteurs limitées
j	Jardins partagés
k	Domaines skiables
m	Secteurs où l'implantation en limite est restreinte
n	Commerce de gros interdit
p	Règles spécifiques de hauteur et d'implantation des constructions
q	Réalisation de plusieurs opérations d'aménagement d'ensemble
r	Opération réalisée au fur et à mesure de la réalisation des équipements
s	Secteurs à protéger (strictes)
t	Hébergement touristique et hôtelier autorisé sans restriction
u	Bureaux autorisés sans limitation de surface

LIMITES ADMINISTRATIVES

- COMMUNALE
- PARCELLE
- BÂTIMENT
- COURS D'EAU



PLAN DE ZONAGE

PLANCHE N°B3

Document approuvé en Conseil Métropolitain le 20 Décembre 2019
 Dernière actualisation : Modification simplifiée n°1 du 02 Juillet 2021*
 * Pour plus d'information, se référer au tableau des procédures d'évolution

Pièce A



Echelle 1/5000

Pour connaître l'ensemble des prescriptions réglementaires, il convient de se reporter à l'ensemble des plans répertoriés de A à J ainsi qu'au règlement écrit.

ZONAGE

ZONES URBAINES

CENTRES ANCIENS

- UA1 : Centre ancien de Grenoble
- UA2 : Centres bourgs et villages
- UA3 : Hameaux anciens

TISSUS HÉTÉROGÈNE ET COLLECTIFS

- UB : Tissus urbains hétérogènes du cœur métropolitain
- UC1 : Habitat collectif en R+5
- UC2 : Habitat collectif en R+4
- UC3 : Habitat collectif en R+3
- UCRU : Renouvellement urbain

TISSUS PAVILLONNAIRES

- UD1 : Pavillonnaire en mutation
- UD2 : Pavillonnaire en densification
- UD3 : Pavillonnaire en évolution modérée
- UD4 : Pavillonnaire au développement limité

PARCS URBAINS ET ÉQUIPEMENTS

- UV : Parcs urbains
- UZ1 : Équipements collectifs et touristiques
- UZ2 : Campus universitaire
- UZ3 : Défense nationale et administration pénitentiaire

ZONES ÉCONOMIQUES

- UE1 : Activités productives et artisanales
- UE2 : Activités de production industrielle
- UE3 : Activités productives et de services
- UE4 : Activités tertiaires et technologiques

ZONES À URBANISER

STRICTE

- AU : Zone à urbaniser stricte

AVEC PROJET

- AUC1 : Zone à urbaniser de type UC1
- AUC2 : Zone à urbaniser de type UC2
- AUC3 : Zone à urbaniser de type UC3
- AUD1 : Zone à urbaniser de type UD1
- AUD2 : Zone à urbaniser de type UD2
- AUD3 : Zone à urbaniser de type UD3
- AUD4 : Zone à urbaniser de type UD4
- AUE1 : Zone à urbaniser de type UE1
- AUP : Zone à urbaniser avec règlement spécifique

ZONES AGRICOLES ET NATURELLES

ZONES AGRICOLES

- A : Agricole
- AL : STECAL en zone agricole

ZONES NATURELLES

- N : Naturelle
- NL : STECAL en zone naturelle

PRESCRIPTIONS

- Secteurs protégés en raison de la richesse du sol et du sous-sol

- Bâtiments situés en zone agricole ou naturelle pouvant faire l'objet d'un changement de destination

- Secteurs au sein desquels la constructibilité est soumise à des conditions spéciales en raison des nécessités de fonctionnement des services publics et de la préservation des ressources naturelles

Secteurs de performance énergétique renforcée

- Niveau 1
- Niveau 2

INDICES DU ZONAGE

Indice	Objets
a	Secteurs d'habitat collectif avec végétalisation renforcée
b	Locaux industriels des administrations autorisés
c	Mixité fonctionnelle (restauration, hôtellerie, campings autorisés)
d	Secteurs de densité plus faible
e	Secteurs réservés aux entrepôts et commerces de gros
f	Restauration interdite
g	Hébergement autorisé
h	Secteurs avec hauteurs limitées
j	Jardins partagés
k	Domaines skiabiles
m	Secteurs où l'implantation en limite est restreinte
n	Commerce de gros interdit
p	Règles spécifiques de hauteur et d'implantation des constructions
q	Réalisation de plusieurs opérations d'aménagement d'ensemble
r	Opération réalisée au fur et à mesure de la réalisation des équipements
s	Secteurs à protéger (strictes)
t	Hébergement touristique et hôtelier autorisé sans restriction
u	Bureaux autorisés sans limitation de surface

LIMITES ADMINISTRATIVES

- COMMUNALE
- PARCELLE
- BÂTIMENT
- COURS D'EAU

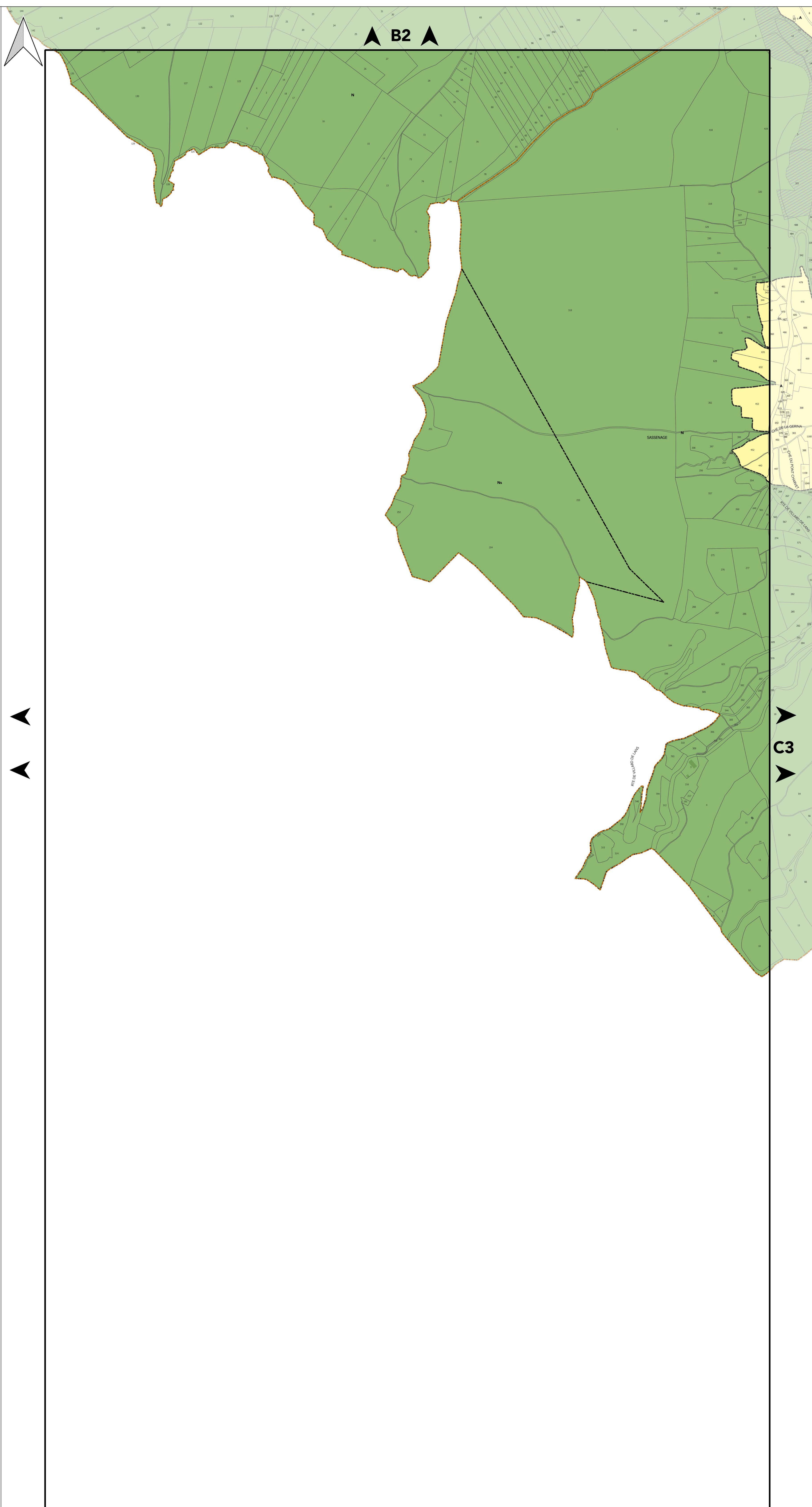



PLAN DE ZONAGE

PLANCHE N°C3

Document approuvé en Conseil Métropolitain le 20 Décembre 2019
 Dernière actualisation : Modification simplifiée n°1 du 02 Juillet 2021*
 * Pour plus d'information, se référer au tableau des procédures d'évolution

Pièce A



Plan Local d'Urbanisme Intercommunal

Echelle 1/5000

Pour connaître l'ensemble des prescriptions réglementaires, il convient de se reporter à l'ensemble des plans répertoriés de A à J ainsi qu'au règlement écrit.

ZONAGE

ZONES URBAINES

- CENTRES ANCIENS**
- UA1 : Centre ancien de Grenoble
 - UA2 : Centres bourgs et villages
 - UA3 : Hameaux anciens

- TISSUS HÉTÉROGÈNE ET COLLECTIFS**
- UB : Tissus urbains hétérogènes du cœur métropolitain
 - UC1 : Habitat collectif en R+5
 - UC2 : Habitat collectif en R+4
 - UC3 : Habitat collectif en R+3
 - UCRU : Renouveau urbain

- TISSUS PAVILLONNAIRES**
- UD1 : Pavillonnaire en mutation
 - UD2 : Pavillonnaire en densification
 - UD3 : Pavillonnaire en évolution modérée
 - UD4 : Pavillonnaire au développement limité

- PARCS URBAINS ET ÉQUIPEMENTS**
- UV : Parcs urbains
 - UZ1 : Équipements collectifs et touristiques
 - UZ2 : Campus universitaire
 - UZ3 : Défense nationale et administration pénitentiaire

- ZONES ÉCONOMIQUES**
- UE1 : Activités productives et artisanales
 - UE2 : Activités de production industrielle
 - UE3 : Activités productives et de services
 - UE4 : Activités tertiaires et technologiques

ZONES À URBANISER

- STRICTE**
- AU : Zone à urbaniser stricte

- AVEC PROJET**
- AUC1 : Zone à urbaniser de type UC1
 - AUC2 : Zone à urbaniser de type UC2
 - AUC3 : Zone à urbaniser de type UC3
 - AUD1 : Zone à urbaniser de type UD1
 - AUD2 : Zone à urbaniser de type UD2
 - AUD3 : Zone à urbaniser de type UD3
 - AUD4 : Zone à urbaniser de type UD4
 - AUE1 : Zone à urbaniser de type UE1
 - AUP : Zone à urbaniser avec règlement spécifique

ZONES AGRICOLES ET NATURELLES

- ZONES AGRICOLES**
- A : Agricole
 - AL : STECAL en zone agricole

- ZONES NATURELLES**
- N : Naturelle
 - NL : STECAL en zone naturelle

PRESCRIPTIONS

- Secteurs protégés en raison de la richesse du sol et du sous-sol
- Bâtiments situés en zone agricole ou naturelle pouvant faire l'objet d'un changement de destination
- Secteurs au sein desquels la constructibilité est soumise à des conditions spéciales en raison des nécessités de fonctionnement des services publics et de la préservation des ressources naturelles
- Secteurs de performance énergétique renforcée**
 - Niveau 1
 - Niveau 2

INDICES DU ZONAGE

Indice	Objets
a	Secteurs d'habitat collectif avec végétalisation renforcée
b	Locaux industriels des administrations autorisés
c	Mixité fonctionnelle (restauration, hôtellerie, campings autorisés)
d	Secteurs de densité plus faible
e	Secteurs réservés aux entrepôts et commerces de gros
f	Restauration interdite
g	Hébergement autorisé
h	Secteurs avec hauteurs limitées
j	Jardins partagés
k	Domaines skiables
m	Secteurs où l'implantation en limite est restreinte
n	Commerce de gros interdit
p	Règles spécifiques de hauteur et d'implantation des constructions
q	Réalisation de plusieurs opérations d'aménagement d'ensemble
r	Opération réalisée au fur et à mesure de la réalisation des équipements
s	Secteurs à protéger (strictes)
t	Hébergement touristique et hôtelier autorisé sans restriction
u	Bureaux autorisés sans limitation de surface

LIMITES ADMINISTRATIVES

- COMMUNALE
- PARCELLE
- BÂTIMENT
- COURS D'EAU

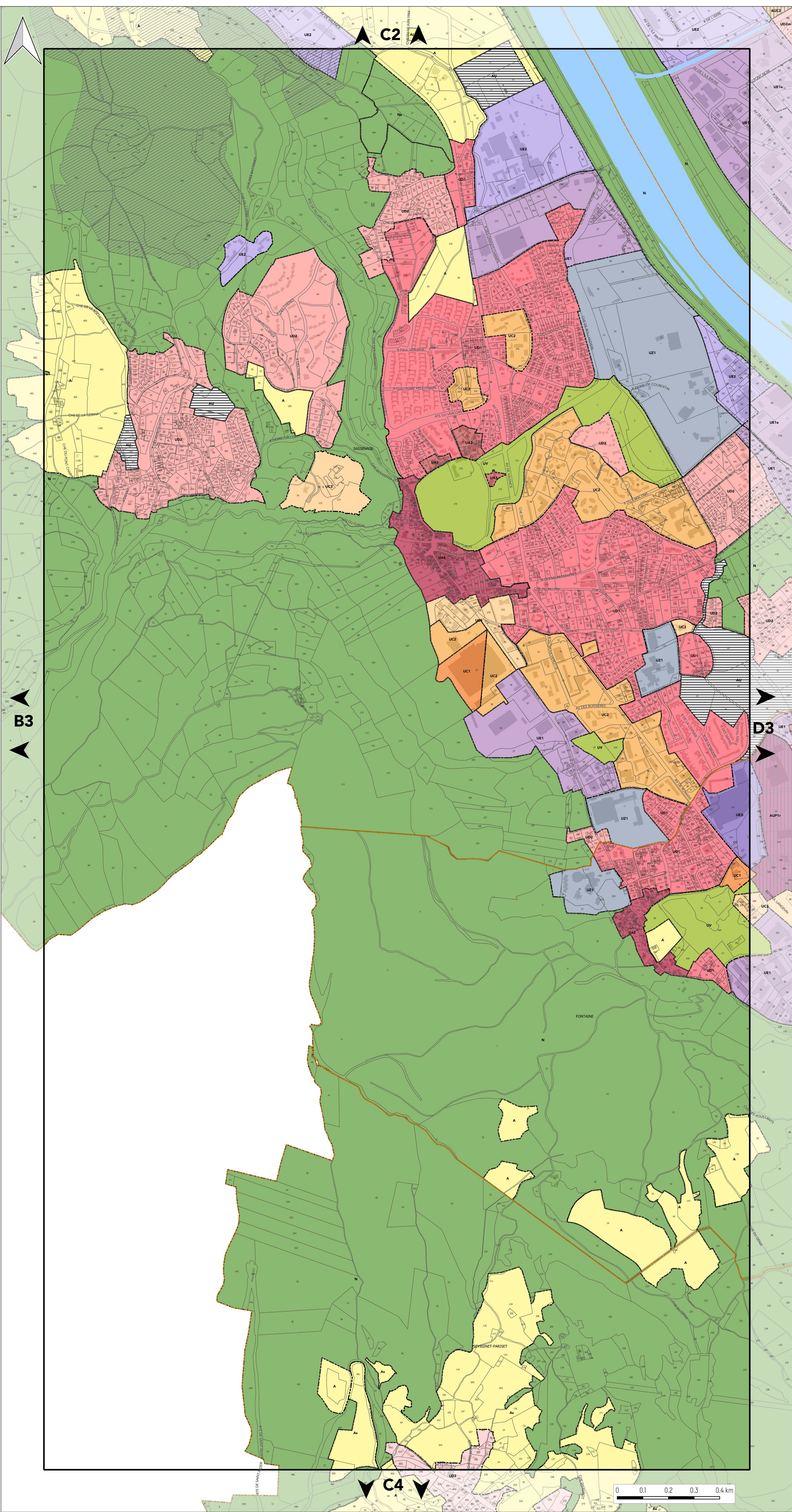



PLAN DE ZONAGE

PLANCHE N°D3

Document approuvé en Conseil Métropolitain le 20 Décembre 2019
Dernière actualisation : Modification simplifiée n°1 du 02 Juillet 2021*

* Pour plus d'information, se référer au tableau des procédures d'évolution

PLUI
Plan Local d'Urbanisme Intercommunal

Echelle 1/5000

Pour connaître l'ensemble des prescriptions réglementaires, il convient de se reporter à l'ensemble des plans répertoriés de A à J ainsi qu'au règlement écrit.

ZONAGE

ZONES URBAINES

CENTRES ANCIENS
 UA1 : Centre ancien de Grenoble
 UA2 : Centres bourgs et villages
 UA3 : Hameaux anciens

TISSUS HÉTÉROGÈNE ET COLLECTIFS
 UB : Tissus urbains hétérogènes du cœur métropolitain
 UC1 : Habitat collectif en R+5
 UC2 : Habitat collectif en R+4
 UC3 : Habitat collectif en R+3
 UCRU : Renouveau urbain

TISSUS PAVILLONNAIRES
 UD1 : Pavillonnaire en mutation
 UD2 : Pavillonnaire en densification
 UD3 : Pavillonnaire en évolution modérée
 UD4 : Pavillonnaire au développement limité

PARCS URBAINS ET ÉQUIPEMENTS
 UV : Parcs urbains
 UZ1 : Équipements collectifs et touristiques
 UZ2 : Campus universitaire
 UZ3 : Défense nationale et administration pénitentiaire

ZONES ÉCONOMIQUES
 UE1 : Activités productives et artisanales
 UE2 : Activités de production industrielle
 UE3 : Activités productives et de services
 UE4 : Activités tertiaires et technologiques

ZONES À URBANISER

STRICTE
 AU : Zone à urbaniser stricte

AVEC PROJET
 AUC1 : Zone à urbaniser de type UC1
 AUC2 : Zone à urbaniser de type UC2
 AUC3 : Zone à urbaniser de type UC3
 AUD1 : Zone à urbaniser de type UD1
 AUD2 : Zone à urbaniser de type UD2
 AUD3 : Zone à urbaniser de type UD3
 AUD4 : Zone à urbaniser de type UD4
 AUE1 : Zone à urbaniser de type UE1
 AUP : Zone à urbaniser avec règlement spécifique

ZONES AGRICOLES ET NATURELLES

ZONES AGRICOLES
 A : Agricole
 AL : STECAL en zone agricole

ZONES NATURELLES
 N : Naturelle
 NL : STECAL en zone naturelle

PRESCRIPTIONS

- Secteurs protégés en raison de la richesse du sol et du sous-sol
- Bâtiments situés en zone agricole ou naturelle pouvant faire l'objet d'un changement de destination
- Secteurs au sein desquels la constructibilité est soumise à des conditions spéciales en raison des nécessités de fonctionnement des services publics et de la préservation des ressources naturelles

Secteurs de performance énergétique renforcée
 Niveau 1
 Niveau 2

INDICES DU ZONAGE

Indice	Objets
a	Secteurs d'habitat collectif avec végétalisation renforcée
b	Locaux industriels des administrations autorisés
c	Mixité fonctionnelle (restauration, hôtellerie, campings autorisés)
d	Secteurs de densité plus faible
e	Secteurs réservés aux entrepôts et commerces de gros
f	Restauration interdite
g	Hébergement autorisé
h	Secteurs avec hauteurs limitées
j	Jardins partagés
k	Domaines skiables
m	Secteurs où l'implantation en limite est restreinte
n	Commerce de gros interdit
p	Règles spécifiques de hauteur et d'implantation des constructions
q	Réalisation de plusieurs opérations d'aménagement d'ensemble
r	Opération réalisée au fur et à mesure de la réalisation des équipements
s	Secteurs à protéger (strictes)
t	Hébergement touristique et hôtelier autorisé sans restriction
u	Bureaux autorisés sans limitation de surface

LIMITES ADMINISTRATIVES

COMMUNALE
 PARCELLE
 BÂTIMENT
 COURS D'EAU

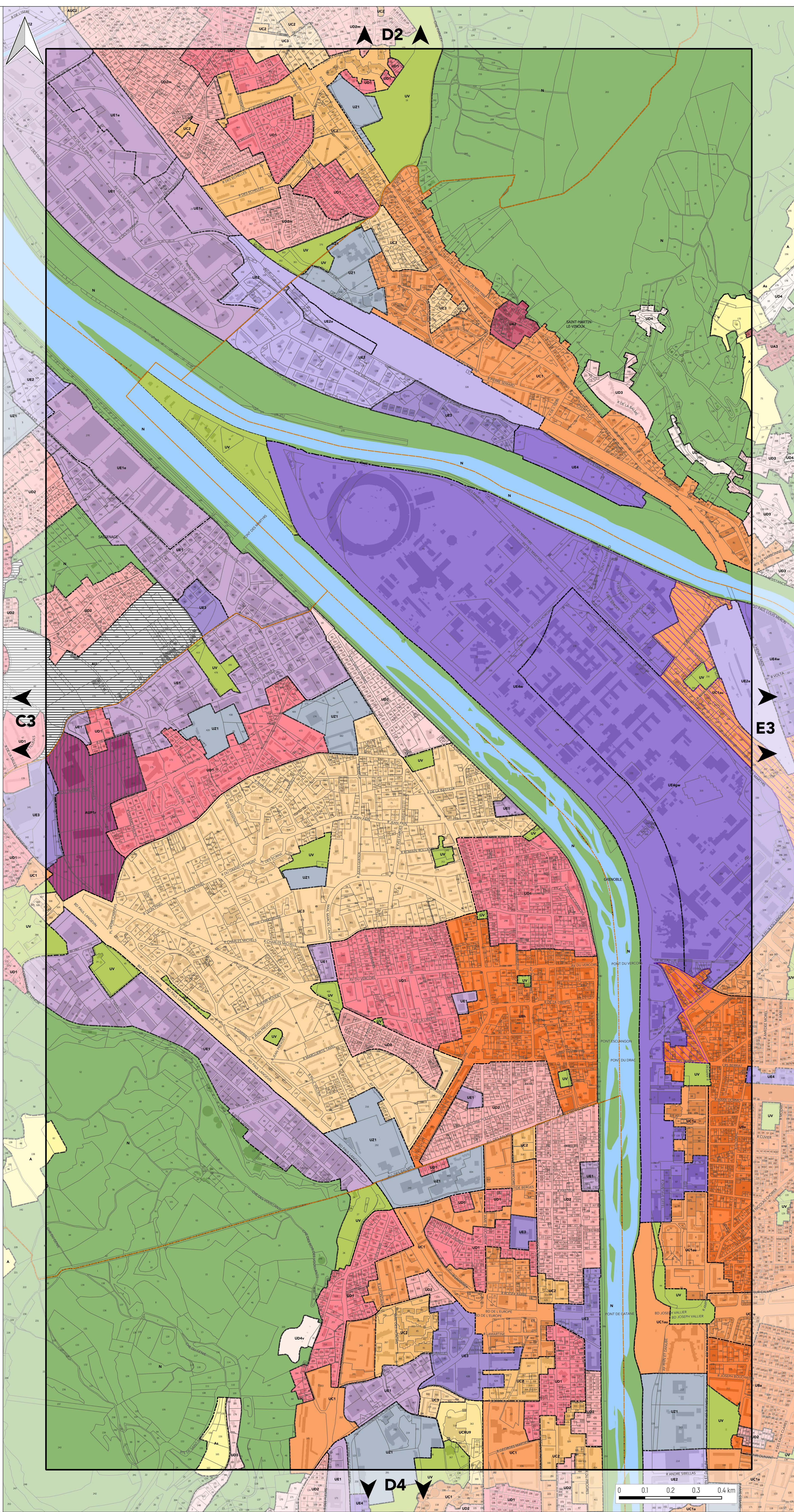



PLAN DE ZONAGE

PLANCHE N°E3

Document approuvé en Conseil Métropolitain le 20 Décembre 2019
Dernière actualisation : Modification simplifiée n°1 du 02 Juillet 2021*
* Pour plus d'information, se référer au tableau des procédures d'évolution

Pièce A

PLUI
Plan Local d'Urbanisme Intercommunal

Echelle 1/5000

Pour connaître l'ensemble des prescriptions réglementaires, il convient de se reporter à l'ensemble des plans répertoriés de A à J ainsi qu'au règlement écrit.

ZONAGE

ZONES URBAINES

CENTRES ANCIENS
 UA1 : Centre ancien de Grenoble
 UA2 : Centres bourgs et villages
 UA3 : Hameaux anciens

TISSUS HÉTÉROGÈNE ET COLLECTIFS
 UB : Tissus urbains hétérogènes du cœur métropolitain
 UC1 : Habitat collectif en R+5
 UC2 : Habitat collectif en R+4
 UC3 : Habitat collectif en R+3
 UCRU : Renouveau urbain

TISSUS PAVILLONNAIRES
 UD1 : Pavillonnaire en mutation
 UD2 : Pavillonnaire en densification
 UD3 : Pavillonnaire en évolution modérée
 UD4 : Pavillonnaire au développement limité

PARCS URBAINS ET ÉQUIPEMENTS
 UV : Parcs urbains
 UZ1 : Équipements collectifs et touristiques
 UZ2 : Campus universitaire
 UZ3 : Défense nationale et administration pénitentiaire

ZONES ÉCONOMIQUES
 UE1 : Activités productives et artisanales
 UE2 : Activités de production industrielle
 UE3 : Activités productives et de services
 UE4 : Activités tertiaires et technologiques

ZONES À URBANISER

STRICTE
 AU : Zone à urbaniser stricte

AVEC PROJET
 AUC1 : Zone à urbaniser de type UC1
 AUC2 : Zone à urbaniser de type UC2
 AUC3 : Zone à urbaniser de type UC3
 AUD1 : Zone à urbaniser de type UD1
 AUD2 : Zone à urbaniser de type UD2
 AUD3 : Zone à urbaniser de type UD3
 AUD4 : Zone à urbaniser de type UD4
 AUE1 : Zone à urbaniser de type UE1
 AUP : Zone à urbaniser avec règlement spécifique

ZONES AGRICOLES ET NATURELLES

ZONES AGRICOLES
 A : Agricole
 AL : STECAL en zone agricole

ZONES NATURELLES
 N : Naturelle
 NL : STECAL en zone naturelle

PRESCRIPTIONS

- Secteurs protégés en raison de la richesse du sol et du sous-sol
- Bâtiments situés en zone agricole ou naturelle pouvant faire l'objet d'un changement de destination
- Secteurs au sein desquels la constructibilité est soumise à des conditions spéciales en raison des nécessités de fonctionnement des services publics et de la préservation des ressources naturelles

Secteurs de performance énergétique renforcée

- Niveau 1
- Niveau 2

INDICES DU ZONAGE

Indice	Objets
a	Secteurs d'habitat collectif avec végétalisation renforcée
b	Locaux industriels des administrations autorisés
c	Mixité fonctionnelle (restauration, hôtellerie, campings autorisés)
d	Secteurs de densité plus faible
e	Secteurs réservés aux entrepôts et commerces de gros
f	Restauration interdite
g	Hébergement autorisé
h	Secteurs avec hauteurs limitées
j	Jardins partagés
k	Domaines skiables
m	Secteurs où l'implantation en limite est restreinte
n	Commerce de gros interdit
p	Règles spécifiques de hauteur et d'implantation des constructions
q	Réalisation de plusieurs opérations d'aménagement d'ensemble
r	Opération réalisée au fur et à mesure de la réalisation des équipements
s	Secteurs à protéger (strictes)
t	Hébergement touristique et hôtelier autorisé sans restriction
u	Bureaux autorisés sans limitation de surface

LIMITES ADMINISTRATIVES

- COMMUNALE
- PARCELLE
- BÂTIMENT
- COURS D'EAU

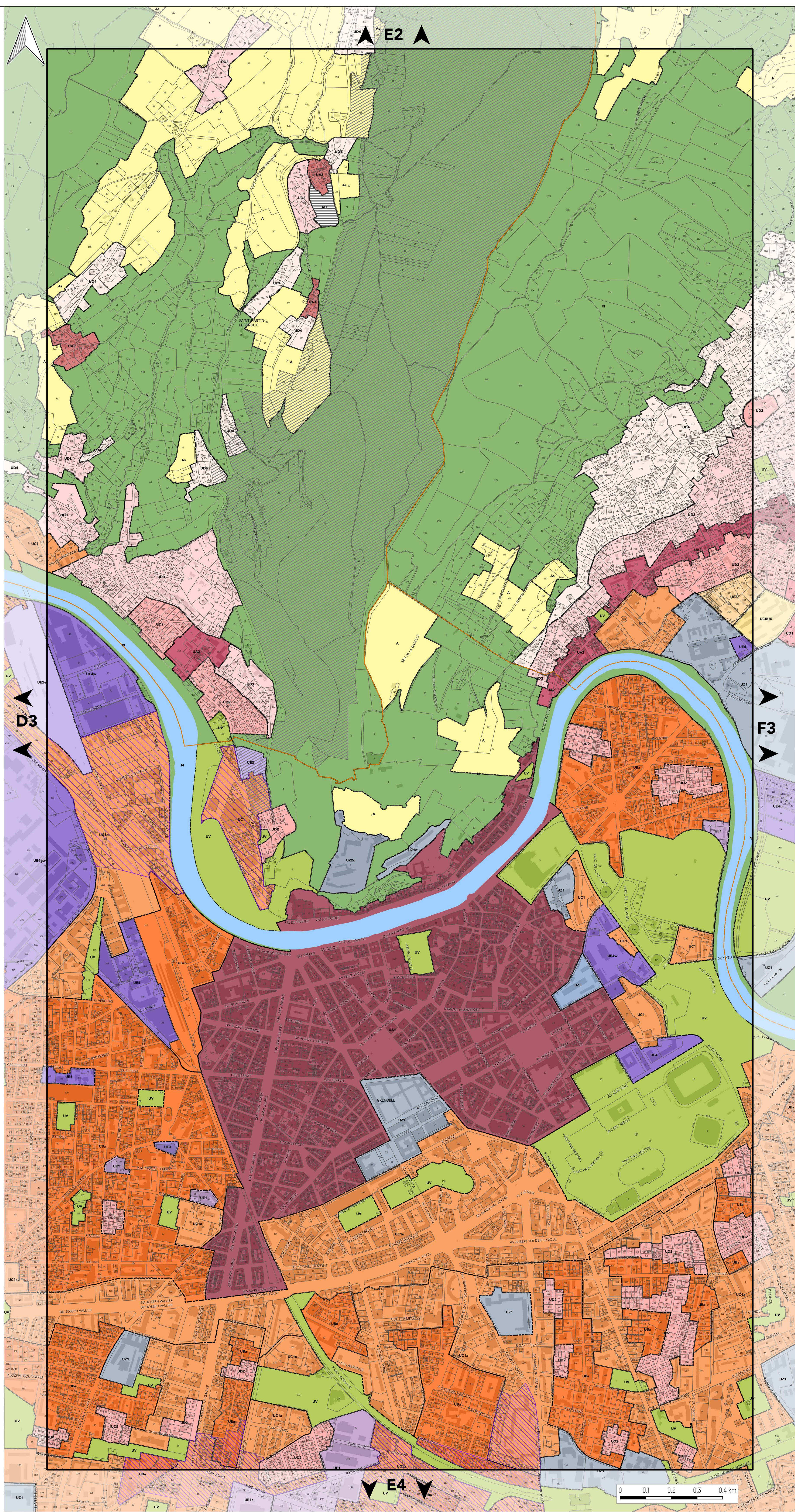



PLAN DE ZONAGE

PLANCHE N°F3

Document approuvé en Conseil Métropolitain le 20 Décembre 2019
Dernière actualisation : Modification simplifiée n°1 du 02 Juillet 2021*

* Pour plus d'information, se référer au tableau des procédures d'évolution

PLUI
Plan Local d'Urbanisme Intercommunal

Echelle 1/5000

Pour connaître l'ensemble des prescriptions réglementaires, il convient de se reporter à l'ensemble des plans répertoriés de A à J ainsi qu'au règlement écrit.

ZONAGE

ZONES URBAINES

CENTRES ANCIENS

- UA1 : Centre ancien de Grenoble
- UA2 : Centres bourgs et villages
- UA3 : Hameaux anciens

TISSUS HÉTÉROGÈNE ET COLLECTIFS

- UB : Tissus urbains hétérogènes du cœur métropolitain
- UC1 : Habitat collectif en R+5
- UC2 : Habitat collectif en R+4
- UC3 : Habitat collectif en R+3
- UCRU : Renouvellement urbain

TISSUS PAVILLONNAIRES

- UD1 : Pavillonnaire en mutation
- UD2 : Pavillonnaire en densification
- UD3 : Pavillonnaire en évolution modérée
- UD4 : Pavillonnaire au développement limité

PARCS URBAINS ET ÉQUIPEMENTS

- UV : Parcs urbains
- UZ1 : Équipements collectifs et touristiques
- UZ2 : Campus universitaire
- UZ3 : Défense nationale et administration pénitentiaire

ZONES ÉCONOMIQUES

- UE1 : Activités productives et artisanales
- UE2 : Activités de production industrielle
- UE3 : Activités productives et de services
- UE4 : Activités tertiaires et technologiques

ZONES À URBANISER

STRICTE

- AU : Zone à urbaniser stricte

AVEC PROJET

- AUC1 : Zone à urbaniser de type UC1
- AUC2 : Zone à urbaniser de type UC2
- AUC3 : Zone à urbaniser de type UC3
- AUD1 : Zone à urbaniser de type UD1
- AUD2 : Zone à urbaniser de type UD2
- AUD3 : Zone à urbaniser de type UD3
- AUD4 : Zone à urbaniser de type UD4
- AUE1 : Zone à urbaniser de type UE1
- AUP : Zone à urbaniser avec règlement spécifique

ZONES AGRICOLES ET NATURELLES

ZONES AGRICOLES

- A : Agricole
- AL : STECAL en zone agricole

ZONES NATURELLES

- N : Naturelle
- NL : STECAL en zone naturelle

PRESCRIPTIONS

☐ Secteurs protégés en raison de la richesse du sol et du sous-sol

● Bâtiments situés en zone agricole ou naturelle pouvant faire l'objet d'un changement de destination

☐ Secteurs au sein desquels la constructibilité est soumise à des conditions spéciales en raison des nécessités de fonctionnement des services publics et de la préservation des ressources naturelles

Secteurs de performance énergétique renforcée

- ☐ Niveau 1
- ☐ Niveau 2

INDICES DU ZONAGE

Indice	Objets
a	Secteurs d'habitat collectif avec végétalisation renforcée
b	Locaux industriels des administrations autorisés
c	Mixité fonctionnelle (restauration, hôtellerie, campings autorisés)
d	Secteurs de densité plus faible
e	Secteurs réservés aux entrepôts et commerces de gros
f	Restauration interdite
g	Hébergement autorisé
h	Secteurs avec hauteurs limitées
j	Jardins partagés
k	Domaines skiables
m	Secteurs où l'implantation en limite est restreinte
n	Commerce de gros interdit
p	Règles spécifiques de hauteur et d'implantation des constructions
q	Réalisation de plusieurs opérations d'aménagement d'ensemble
r	Opération réalisée au fur et à mesure de la réalisation des équipements
s	Secteurs à protéger (strictes)
t	Hébergement touristique et hôtelier autorisé sans restriction
u	Bureaux autorisés sans limitation de surface

LIMITES ADMINISTRATIVES

- ☐ COMMUNALE
- ☐ PARCELLE
- ☐ BÂTIMENT
- ☐ COURS D'EAU

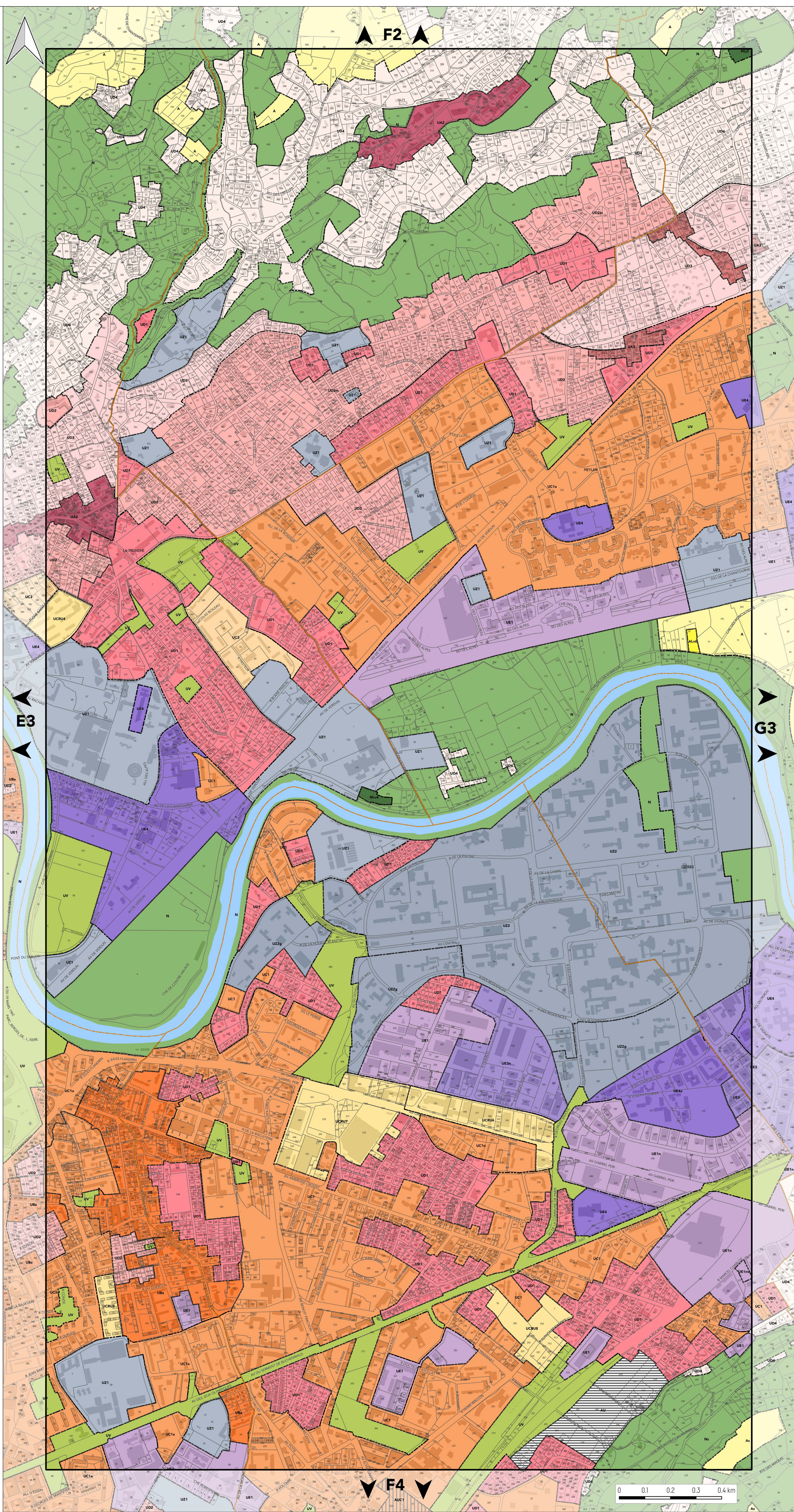



PLAN DE ZONAGE

PLANCHE N°G3

Document approuvé en Conseil Métropolitain le 20 Décembre 2019
Dernière actualisation : Modification simplifiée n°1 du 02 Juillet 2021*
* Pour plus d'information, se référer au tableau des procédures d'évolution

Pièce A

PLUI
Plan Local d'Urbanisme Intercommunal

Echelle 1/5000

Pour connaître l'ensemble des prescriptions réglementaires, il convient de se reporter à l'ensemble des plans répertoriés de A à J ainsi qu'au règlement écrit.

ZONAGE

ZONES URBAINES

CENTRES ANCIENS

- UA1 : Centre ancien de Grenoble
- UA2 : Centres bourgs et villages
- UA3 : Hameaux anciens

TISSUS HÉTÉROGÈNE ET COLLECTIFS

- UB : Tissus urbains hétérogènes du cœur métropolitain
- UC1 : Habitat collectif en R+5
- UC2 : Habitat collectif en R+4
- UC3 : Habitat collectif en R+3
- UCRU : Renouvellement urbain

TISSUS PAVILLONNAIRES

- UD1 : Pavillonnaire en mutation
- UD2 : Pavillonnaire en densification
- UD3 : Pavillonnaire en évolution modérée
- UD4 : Pavillonnaire au développement limité

PARCS URBAINS ET ÉQUIPEMENTS

- UV : Parcs urbains
- UZ1 : Équipements collectifs et touristiques
- UZ2 : Campus universitaire
- UZ3 : Défense nationale et administration pénitentiaire

ZONES ÉCONOMIQUES

- UE1 : Activités productives et artisanales
- UE2 : Activités de production industrielle
- UE3 : Activités productives et de services
- UE4 : Activités tertiaires et technologiques

ZONES À URBANISER

STRICTE

- AU : Zone à urbaniser stricte

AVEC PROJET

- AUC1 : Zone à urbaniser de type UC1
- AUC2 : Zone à urbaniser de type UC2
- AUC3 : Zone à urbaniser de type UC3
- AUD1 : Zone à urbaniser de type UD1
- AUD2 : Zone à urbaniser de type UD2
- AUD3 : Zone à urbaniser de type UD3
- AUD4 : Zone à urbaniser de type UD4
- AUE1 : Zone à urbaniser de type UE1
- AUP : Zone à urbaniser avec règlement spécifique

ZONES AGRICOLES ET NATURELLES

ZONES AGRICOLES

- A : Agricole
- AL : STECAL en zone agricole

ZONES NATURELLES

- N : Naturelle
- NL : STECAL en zone naturelle

PRESCRIPTIONS

- Secteurs protégés en raison de la richesse du sol et du sous-sol

- Bâtiments situés en zone agricole ou naturelle pouvant faire l'objet d'un changement de destination

- Secteurs au sein desquels la constructibilité est soumise à des conditions spéciales en raison des nécessités de fonctionnement des services publics et de la préservation des ressources naturelles

Secteurs de performance énergétique renforcée

- Niveau 1
- Niveau 2

INDICES DU ZONAGE

Indice	Objets
a	Secteurs d'habitat collectif avec végétalisation renforcée
b	Locaux industriels des administrations autorisés
c	Mixité fonctionnelle (restauration, hôtellerie, campings autorisés)
d	Secteurs de densité plus faible
e	Secteurs réservés aux entrepôts et commerces de gros
f	Restauration interdite
g	Hébergement autorisé
h	Secteurs avec hauteurs limitées
j	Jardins partagés
k	Domaines skiables
m	Secteurs où l'implantation en limite est restreinte
n	Commerce de gros interdit
p	Règles spécifiques de hauteur et d'implantation des constructions
q	Réalisation de plusieurs opérations d'aménagement d'ensemble
r	Opération réalisée au fur et à mesure de la réalisation des équipements
s	Secteurs à protéger (strictes)
t	Hébergement touristique et hôtelier autorisé sans restriction
u	Bureaux autorisés sans limitation de surface

LIMITES ADMINISTRATIVES

- COMMUNALE
- PARCELLE
- BÂTIMENT
- COURS D'EAU

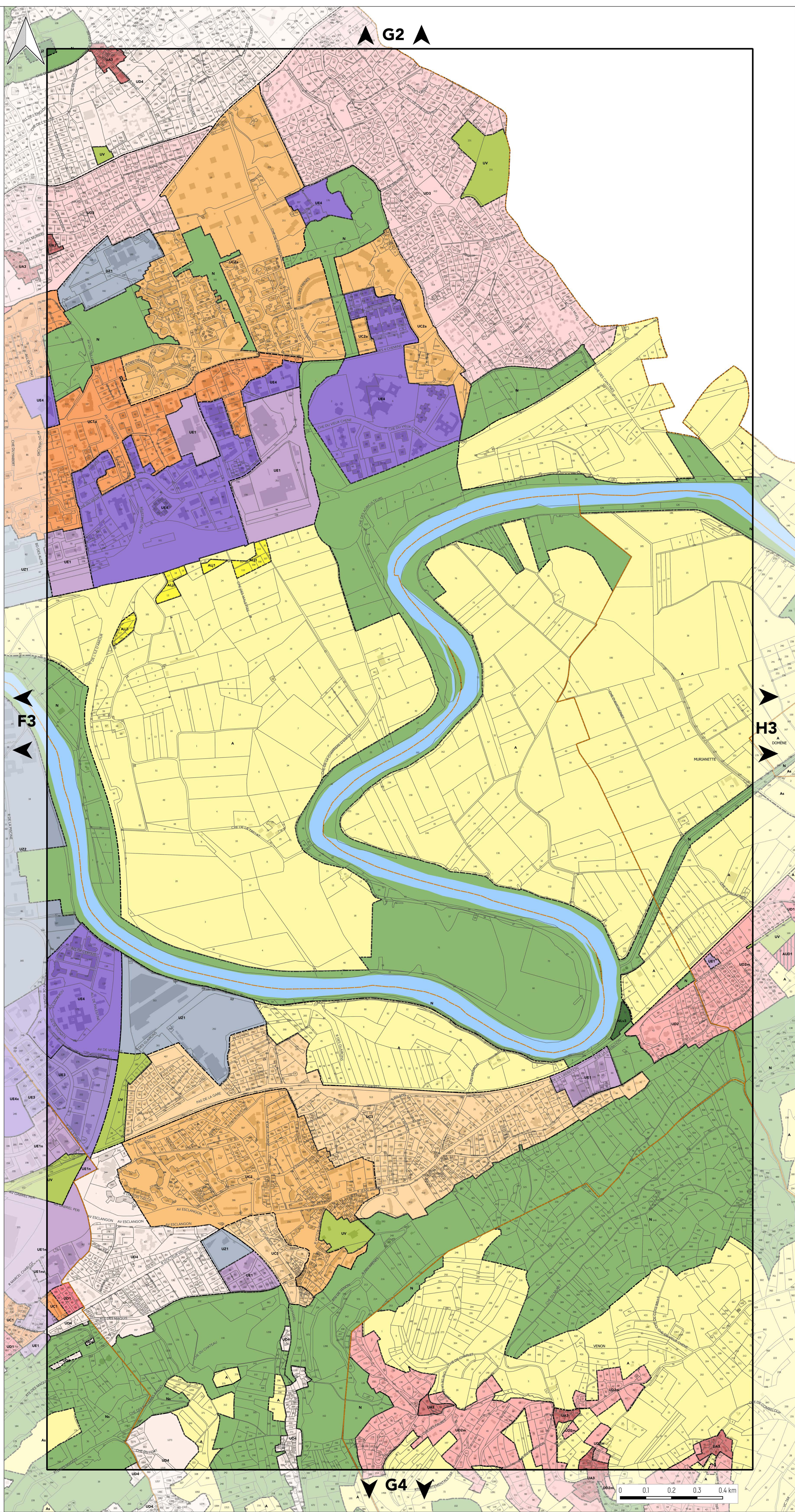



PLAN DE ZONAGE

PLANCHE N°H3

Document approuvé en Conseil Métropolitain le 20 Décembre 2019
Dernière actualisation : Modification simplifiée n°1 du 02 Juillet 2021*
* Pour plus d'information, se référer au tableau des procédures d'évolution

Pièce A

PLUI
Plan Local d'Urbanisme Intercommunal

Echelle 1/5000

Pour connaître l'ensemble des prescriptions réglementaires, il convient de se reporter à l'ensemble des plans répertoriés de A à J ainsi qu'au règlement écrit.

ZONAGE

ZONES URBAINES

CENTRES ANCIENS

- UA1 : Centre ancien de Grenoble
- UA2 : Centres bourgs et villages
- UA3 : Hameaux anciens

TISSUS HÉTÉROGÈNE ET COLLECTIFS

- UB : Tissus urbains hétérogènes du cœur métropolitain
- UC1 : Habitat collectif en R+5
- UC2 : Habitat collectif en R+4
- UC3 : Habitat collectif en R+3
- UCRU : Renouvellement urbain

TISSUS PAVILLONNAIRES

- UD1 : Pavillonnaire en mutation
- UD2 : Pavillonnaire en densification
- UD3 : Pavillonnaire en évolution modérée
- UD4 : Pavillonnaire au développement limité

PARCS URBAINS ET ÉQUIPEMENTS

- UV : Parcs urbains
- UZ1 : Équipements collectifs et touristiques
- UZ2 : Campus universitaire
- UZ3 : Défense nationale et administration pénitentiaire

ZONES ÉCONOMIQUES

- UE1 : Activités productives et artisanales
- UE2 : Activités de production industrielle
- UE3 : Activités productives et de services
- UE4 : Activités tertiaires et technologiques

ZONES À URBANISER

STRICTE

- AU : Zone à urbaniser stricte

AVEC PROJET

- AUC1 : Zone à urbaniser de type UC1
- AUC2 : Zone à urbaniser de type UC2
- AUC3 : Zone à urbaniser de type UC3
- AUD1 : Zone à urbaniser de type UD1
- AUD2 : Zone à urbaniser de type UD2
- AUD3 : Zone à urbaniser de type UD3
- AUD4 : Zone à urbaniser de type UD4
- AUE1 : Zone à urbaniser de type UE1
- AUP : Zone à urbaniser avec règlement spécifique

ZONES AGRICOLES ET NATURELLES

ZONES AGRICOLES

- A : Agricole
- AL : STECAL en zone agricole

ZONES NATURELLES

- N : Naturelle
- NL : STECAL en zone naturelle

PRESCRIPTIONS

- Secteurs protégés en raison de la richesse du sol et du sous-sol

- Bâtiments situés en zone agricole ou naturelle pouvant faire l'objet d'un changement de destination

- Secteurs au sein desquels la constructibilité est soumise à des conditions spéciales en raison des nécessités de fonctionnement des services publics et de la préservation des ressources naturelles

Secteurs de performance énergétique renforcée

- Niveau 1
- Niveau 2

INDICES DU ZONAGE

Indice	Objets
a	Secteurs d'habitat collectif avec végétalisation renforcée
b	Locaux industriels des administrations autorisés
c	Mixité fonctionnelle (restauration, hôtellerie, campings autorisés)
d	Secteurs de densité plus faible
e	Secteurs réservés aux entrepôts et commerces de gros
f	Restauration interdite
g	Hébergement autorisé
h	Secteurs avec hauteurs limitées
j	Jardins partagés
k	Domaines skiables
m	Secteurs où l'implantation en limite est restreinte
n	Commerce de gros interdit
p	Règles spécifiques de hauteur et d'implantation des constructions
q	Réalisation de plusieurs opérations d'aménagement d'ensemble
r	Opération réalisée au fur et à mesure de la réalisation des équipements
s	Secteurs à protéger (strictes)
t	Hébergement touristique et hôtelier autorisé sans restriction
u	Bureaux autorisés sans limitation de surface

LIMITES ADMINISTRATIVES

- COMMUNALE
- PARCELLE
- BÂTIMENT
- COURS D'EAU

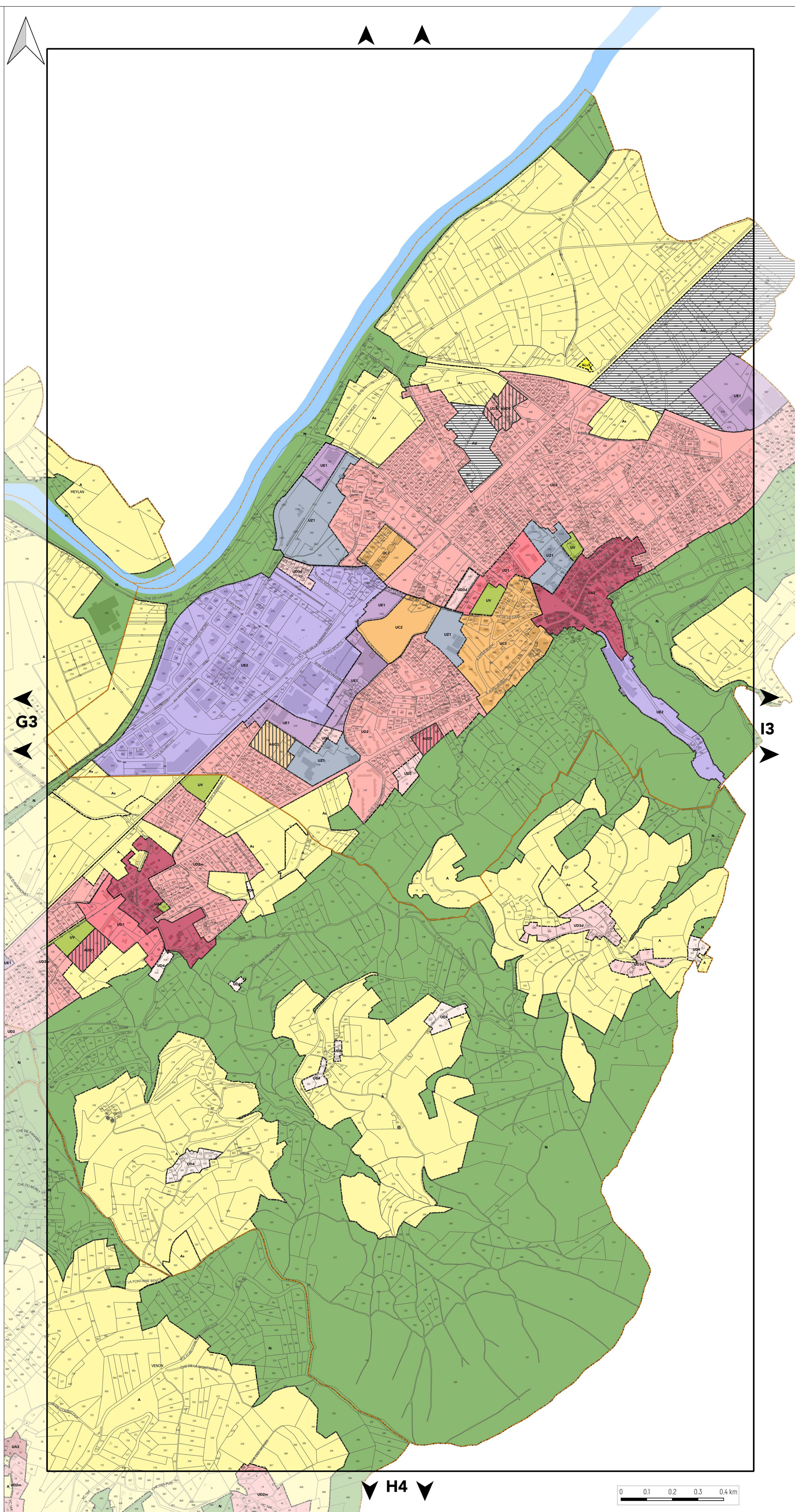



PLAN DE ZONAGE

PLANCHE N°13

Document approuvé en Conseil Métropolitain le 20 Décembre 2019
Dernière actualisation : Modification simplifiée n°1 du 02 Juillet 2021*
* Pour plus d'information, se référer au tableau des procédures d'évolution

Pièce A

PLUI
Plan Local d'Urbanisme Intercommunal

Echelle 1/5000

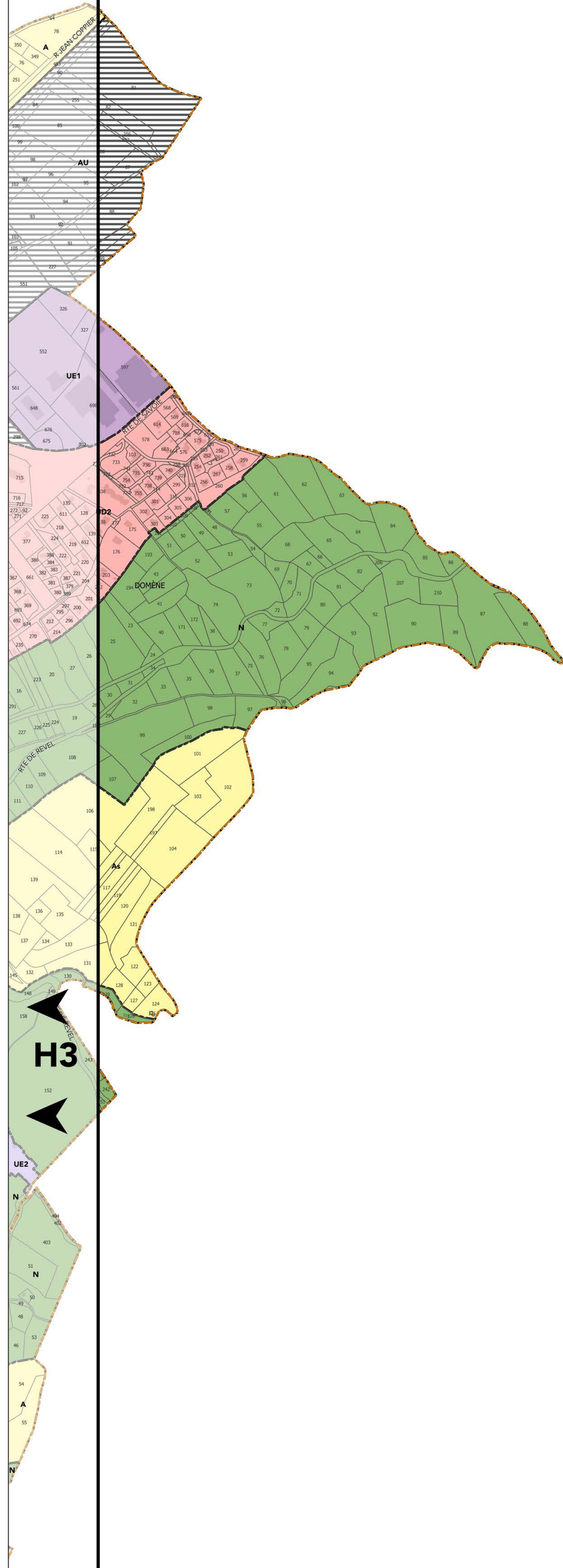

Pour connaître l'ensemble des prescriptions réglementaires, il convient de se reporter à l'ensemble des plans répertoriés de A à J ainsi qu'au règlement écrit.

ZONAGE

ZONES URBAINES

CENTRES ANCIENS

- UA1 : Centre ancien de Grenoble
- UA2 : Centres bourgs et villages
- UA3 : Hameaux anciens

TISSUS HÉTÉROGÈNE ET COLLECTIFS

- UB : Tissus urbains hétérogènes du cœur métropolitain
- UC1 : Habitat collectif en R+5
- UC2 : Habitat collectif en R+4
- UC3 : Habitat collectif en R+3
- UCRU : Renouvellement urbain

TISSUS PAVILLONNAIRES

- UD1 : Pavillonnaire en mutation
- UD2 : Pavillonnaire en densification
- UD3 : Pavillonnaire en évolution modérée
- UD4 : Pavillonnaire au développement limité

PARCS URBAINS ET ÉQUIPEMENTS

- UV : Parcs urbains
- UZ1 : Équipements collectifs et touristiques
- UZ2 : Campus universitaire
- UZ3 : Défense nationale et administration pénitentiaire

ZONES ÉCONOMIQUES

- UE1 : Activités productives et artisanales
- UE2 : Activités de production industrielle
- UE3 : Activités productives et de services
- UE4 : Activités tertiaires et technologiques

ZONES À URBANISER

STRICTE

- AU : Zone à urbaniser stricte

AVEC PROJET

- AUC1 : Zone à urbaniser de type UC1
- AUC2 : Zone à urbaniser de type UC2
- AUC3 : Zone à urbaniser de type UC3
- AUD1 : Zone à urbaniser de type UD1
- AUD2 : Zone à urbaniser de type UD2
- AUD3 : Zone à urbaniser de type UD3
- AUD4 : Zone à urbaniser de type UD4
- AUE1 : Zone à urbaniser de type UE1
- AUP : Zone à urbaniser avec règlement spécifique

ZONES AGRICOLES ET NATURELLES

ZONES AGRICOLES

- A : Agricole
- AL : STECAL en zone agricole

ZONES NATURELLES

- N : Naturelle
- NL : STECAL en zone naturelle

PRESCRIPTIONS

Secteurs protégés en raison de la richesse du sol et du sous-sol

- Bâtiments situés en zone agricole ou naturelle pouvant faire l'objet d'un changement de destination

Secteurs au sein desquels la constructibilité est soumise à des conditions spéciales en raison des nécessités de fonctionnement des services publics et de la préservation des ressources naturelles

Secteurs de performance énergétique renforcée

- Niveau 1
- Niveau 2

INDICES DU ZONAGE

Indice	Objets
a	Secteurs d'habitat collectif avec végétalisation renforcée
b	Locaux industriels des administrations autorisés
c	Mixité fonctionnelle (restauration, hôtellerie, campings autorisés)
d	Secteurs de densité plus faible
e	Secteurs réservés aux entrepôts et commerces de gros
f	Restauration interdite
g	Hébergement autorisé
h	Secteurs avec hauteurs limitées
j	Jardins partagés
k	Domaines skiabiles
m	Secteurs où l'implantation en limite est restreinte
n	Commerce de gros interdit
p	Règles spécifiques de hauteur et d'implantation des constructions
q	Réalisation de plusieurs opérations d'aménagement d'ensemble
r	Opération réalisée au fur et à mesure de la réalisation des équipements
s	Secteurs à protéger (strictes)
t	Hébergement touristique et hôtelier autorisé sans restriction
u	Bureaux autorisés sans limitation de surface

LIMITES ADMINISTRATIVES

- COMMUNALE
- PARCELLE
- BÂTIMENT
- COURS D'EAU



PLAN DE ZONAGE

PLANCHE N°B4

Document approuvé en Conseil Métropolitain le 20 Décembre 2019
 Dernière actualisation : Modification simplifiée n°1 du 02 Juillet 2021*
 * Pour plus d'information, se référer au tableau des procédures d'évolution

Pièce A



Echelle 1/5000

Pour connaître l'ensemble des prescriptions réglementaires, il convient de se reporter à l'ensemble des plans répertoriés de A à J ainsi qu'au règlement écrit.

ZONAGE

ZONES URBAINES

CENTRES ANCIENS

- UA1 : Centre ancien de Grenoble
- UA2 : Centres bourgs et villages
- UA3 : Hameaux anciens

TISSUS HÉTÉROGÈNE ET COLLECTIFS

- UB : Tissus urbains hétérogènes du cœur métropolitain
- UC1 : Habitat collectif en R+5
- UC2 : Habitat collectif en R+4
- UC3 : Habitat collectif en R+3
- UCRU : Renouveau urbain

TISSUS PAVILLONNAIRES

- UD1 : Pavillonnaire en mutation
- UD2 : Pavillonnaire en densification
- UD3 : Pavillonnaire en évolution modérée
- UD4 : Pavillonnaire au développement limité

PARCS URBAINS ET ÉQUIPEMENTS

- UV : Parcs urbains
- UZ1 : Équipements collectifs et touristiques
- UZ2 : Campus universitaire
- UZ3 : Défense nationale et administration pénitentiaire

ZONES ÉCONOMIQUES

- UE1 : Activités productives et artisanales
- UE2 : Activités de production industrielle
- UE3 : Activités productives et de services
- UE4 : Activités tertiaires et technologiques

ZONES À URBANISER

STRICTE

- AU : Zone à urbaniser stricte

AVEC PROJET

- AUC1 : Zone à urbaniser de type UC1
- AUC2 : Zone à urbaniser de type UC2
- AUC3 : Zone à urbaniser de type UC3
- AUD1 : Zone à urbaniser de type UD1
- AUD2 : Zone à urbaniser de type UD2
- AUD3 : Zone à urbaniser de type UD3
- AUD4 : Zone à urbaniser de type UD4
- AUE1 : Zone à urbaniser de type UE1
- AUP : Zone à urbaniser avec règlement spécifique

ZONES AGRICOLES ET NATURELLES

ZONES AGRICOLES

- A : Agricole
- AL : STECAL en zone agricole

ZONES NATURELLES

- N : Naturelle
- NL : STECAL en zone naturelle

PRESCRIPTIONS

Secteurs protégés en raison de la richesse du sol et du sous-sol

- Bâtiments situés en zone agricole ou naturelle pouvant faire l'objet d'un changement de destination

Secteurs au sein desquels la constructibilité est soumise à des conditions spéciales en raison des nécessités de fonctionnement des services publics et de la préservation des ressources naturelles

Secteurs de performance énergétique renforcée

- Niveau 1
- Niveau 2

INDICES DU ZONAGE

Indice	Objets
a	Secteurs d'habitat collectif avec végétalisation renforcée
b	Locaux industriels des administrations autorisés
c	Mixité fonctionnelle (restauration, hôtellerie, campings autorisés)
d	Secteurs de densité plus faible
e	Secteurs réservés aux entrepôts et commerces de gros
f	Restauration interdite
g	Hébergement autorisé
h	Secteurs avec hauteurs limitées
j	Jardins partagés
k	Domaines skiabiles
m	Secteurs où l'implantation en limite est restreinte
n	Commerce de gros interdit
p	Règles spécifiques de hauteur et d'implantation des constructions
q	Réalisation de plusieurs opérations d'aménagement d'ensemble
r	Opération réalisée au fur et à mesure de la réalisation des équipements
s	Secteurs à protéger (strictes)
t	Hébergement touristique et hôtelier autorisé sans restriction
u	Bureaux autorisés sans limitation de surface

LIMITES ADMINISTRATIVES

- COMMUNALE
- PARCELLE
- BÂTIMENT
- COURS D'EAU



PLAN DE ZONAGE

PLANCHE N°C4

Document approuvé en Conseil Métropolitain le 20 Décembre 2019
Dernière actualisation : Modification simplifiée n°1 du 02 Juillet 2021*
* Pour plus d'information, se référer au tableau des procédures d'évolution

Pièce A

PLUI
Plan Local d'Urbanisme Intercommunal

Echelle 1/5000

Pour connaître l'ensemble des prescriptions réglementaires, il convient de se reporter à l'ensemble des plans répertoriés de A à J ainsi qu'au règlement écrit.

ZONAGE

ZONES URBAINES

CENTRES ANCIENS

- UA1 : Centre ancien de Grenoble
- UA2 : Centres bourgs et villages
- UA3 : Hameaux anciens

TISSUS HÉTÉROGÈNE ET COLLECTIFS

- UB : Tissus urbains hétérogènes du cœur métropolitain
- UC1 : Habitat collectif en R+5
- UC2 : Habitat collectif en R+4
- UC3 : Habitat collectif en R+3
- UCRU : Renouveau urbain

TISSUS PAVILLONNAIRES

- UD1 : Pavillonnaire en mutation
- UD2 : Pavillonnaire en densification
- UD3 : Pavillonnaire en évolution modérée
- UD4 : Pavillonnaire au développement limité

PARCS URBAINS ET ÉQUIPEMENTS

- UV : Parcs urbains
- UZ1 : Équipements collectifs et touristiques
- UZ2 : Campus universitaire
- UZ3 : Défense nationale et administration pénitentiaire

ZONES ÉCONOMIQUES

- UE1 : Activités productives et artisanales
- UE2 : Activités de production industrielle
- UE3 : Activités productives et de services
- UE4 : Activités tertiaires et technologiques

ZONES À URBANISER

STRICTE

- AU : Zone à urbaniser stricte

AVEC PROJET

- AUC1 : Zone à urbaniser de type UC1
- AUC2 : Zone à urbaniser de type UC2
- AUC3 : Zone à urbaniser de type UC3
- AUD1 : Zone à urbaniser de type UD1
- AUD2 : Zone à urbaniser de type UD2
- AUD3 : Zone à urbaniser de type UD3
- AUD4 : Zone à urbaniser de type UD4
- AUE1 : Zone à urbaniser de type UE1
- AUP : Zone à urbaniser avec règlement spécifique

ZONES AGRICOLES ET NATURELLES

ZONES AGRICOLES

- A : Agricole
- AL : STECAL en zone agricole

ZONES NATURELLES

- N : Naturelle
- NL : STECAL en zone naturelle

PRESCRIPTIONS

- Secteurs protégés en raison de la richesse du sol et du sous-sol

- Bâtiments situés en zone agricole ou naturelle pouvant faire l'objet d'un changement de destination

- Secteurs au sein desquels la constructibilité est soumise à des conditions spéciales en raison des nécessités de fonctionnement des services publics et de la préservation des ressources naturelles

Secteurs de performance énergétique renforcée

- Niveau 1
- Niveau 2

INDICES DU ZONAGE

Indice	Objets
a	Secteurs d'habitat collectif avec végétalisation renforcée
b	Locaux industriels des administrations autorisés
c	Mixité fonctionnelle (restauration, hôtellerie, campings autorisés)
d	Secteurs de densité plus faible
e	Secteurs réservés aux entrepôts et commerces de gros
f	Restauration interdite
g	Hébergement autorisé
h	Secteurs avec hauteurs limitées
j	Jardins partagés
k	Domaines skiables
m	Secteurs où l'implantation en limite est restreinte
n	Commerce de gros interdit
p	Règles spécifiques de hauteur et d'implantation des constructions
q	Réalisation de plusieurs opérations d'aménagement d'ensemble
r	Opération réalisée au fur et à mesure de la réalisation des équipements
s	Secteurs à protéger (strictes)
t	Hébergement touristique et hôtelier autorisé sans restriction
u	Bureaux autorisés sans limitation de surface

LIMITES ADMINISTRATIVES

- COMMUNALE
- PARCELLE
- BÂTIMENT
- COURS D'EAU

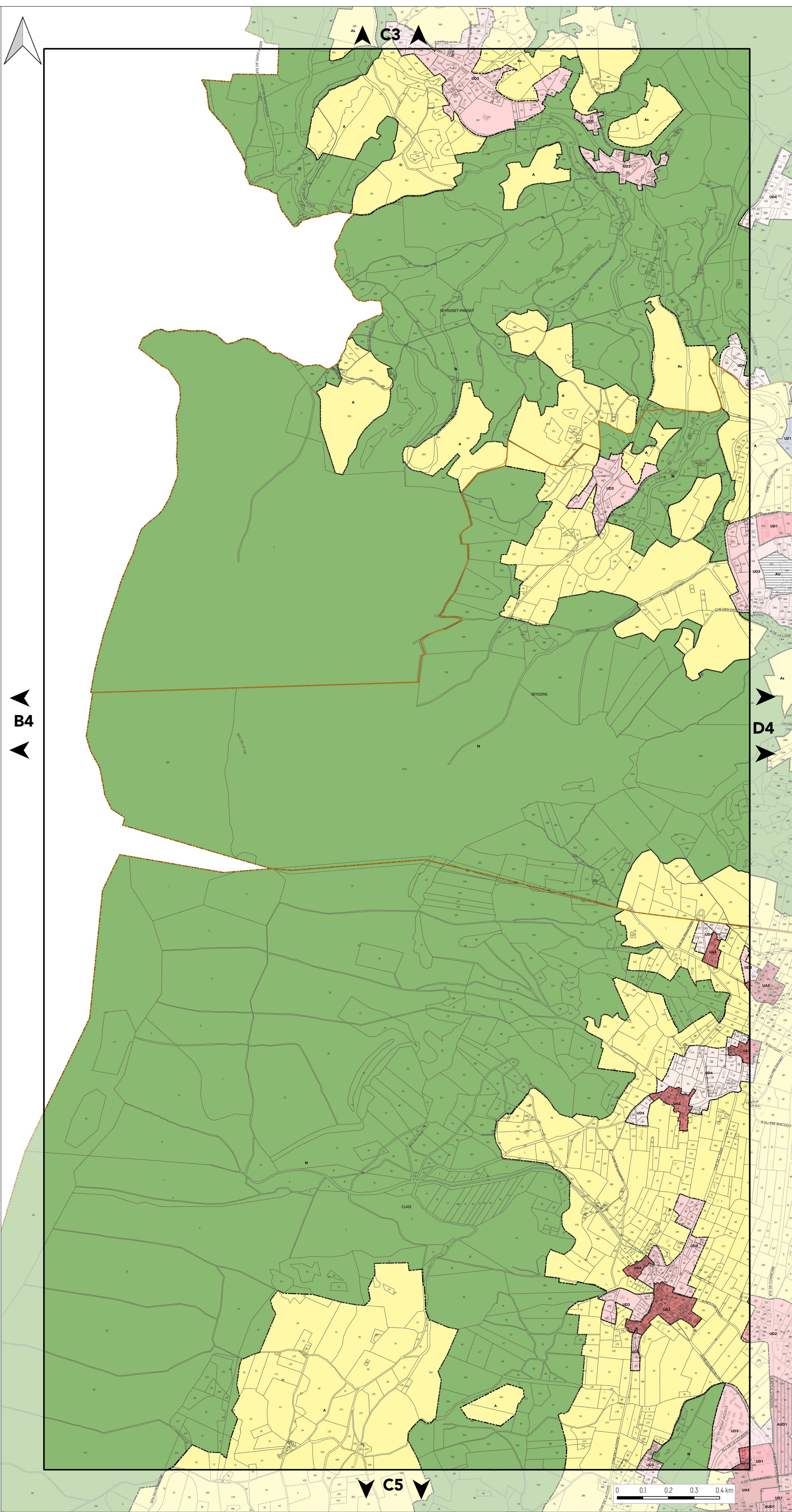



PLAN DE ZONAGE

PLANCHE N°D4

Document approuvé en Conseil Métropolitain le 20 Décembre 2019
Dernière actualisation : Modification simplifiée n°1 du 02 Juillet 2021*

* Pour plus d'information, se référer au tableau des procédures d'évolution

PLUI
Plan Local d'Urbanisme Intercommunal

Echelle 1/5000

Pour connaître l'ensemble des prescriptions réglementaires, il convient de se reporter à l'ensemble des plans répertoriés de A à J ainsi qu'au règlement écrit.

ZONAGE

ZONES URBAINES

CENTRES ANCIENS

- UA1 : Centre ancien de Grenoble
- UA2 : Centres bourgs et villages
- UA3 : Hameaux anciens

TISSUS HÉTÉROGÈNE ET COLLECTIFS

- UB : Tissus urbains hétérogènes du cœur métropolitain
- UC1 : Habitat collectif en R+5
- UC2 : Habitat collectif en R+4
- UC3 : Habitat collectif en R+3
- UCRU : Renouvellement urbain

TISSUS PAVILLONNAIRES

- UD1 : Pavillonnaire en mutation
- UD2 : Pavillonnaire en densification
- UD3 : Pavillonnaire en évolution modérée
- UD4 : Pavillonnaire au développement limité

PARCS URBAINS ET ÉQUIPEMENTS

- UV : Parcs urbains
- UZ1 : Équipements collectifs et touristiques
- UZ2 : Campus universitaire
- UZ3 : Défense nationale et administration pénitentiaire

ZONES ÉCONOMIQUES

- UE1 : Activités productives et artisanales
- UE2 : Activités de production industrielle
- UE3 : Activités productives et de services
- UE4 : Activités tertiaires et technologiques

ZONES À URBANISER

STRICTE

- AU : Zone à urbaniser stricte

AVEC PROJET

- AUC1 : Zone à urbaniser de type UC1
- AUC2 : Zone à urbaniser de type UC2
- AUC3 : Zone à urbaniser de type UC3
- AUD1 : Zone à urbaniser de type UD1
- AUD2 : Zone à urbaniser de type UD2
- AUD3 : Zone à urbaniser de type UD3
- AUD4 : Zone à urbaniser de type UD4
- AUE1 : Zone à urbaniser de type UE1
- AUP : Zone à urbaniser avec règlement spécifique

ZONES AGRICOLES ET NATURELLES

ZONES AGRICOLES

- A : Agricole
- AL : STECAL en zone agricole

ZONES NATURELLES

- N : Naturelle
- NL : STECAL en zone naturelle

PRESCRIPTIONS

- Secteurs protégés en raison de la richesse du sol et du sous-sol

- Bâtiments situés en zone agricole ou naturelle pouvant faire l'objet d'un changement de destination

- Secteurs au sein desquels la constructibilité est soumise à des conditions spéciales en raison des nécessités de fonctionnement des services publics et de la préservation des ressources naturelles

Secteurs de performance énergétique renforcée

- Niveau 1
- Niveau 2

INDICES DU ZONAGE

Indice	Objets
a	Secteurs d'habitat collectif avec végétalisation renforcée
b	Locaux industriels des administrations autorisés
c	Mixité fonctionnelle (restauration, hôtellerie, campings autorisés)
d	Secteurs de densité plus faible
e	Secteurs réservés aux entrepôts et commerces de gros
f	Restauration interdite
g	Hébergement autorisé
h	Secteurs avec hauteurs limitées
j	Jardins partagés
k	Domaines skiables
m	Secteurs où l'implantation en limite est restreinte
n	Commerce de gros interdit
p	Règles spécifiques de hauteur et d'implantation des constructions
q	Réalisation de plusieurs opérations d'aménagement d'ensemble
r	Opération réalisée au fur et à mesure de la réalisation des équipements
s	Secteurs à protéger (strictes)
t	Hébergement touristique et hôtelier autorisé sans restriction
u	Bureaux autorisés sans limitation de surface

LIMITES ADMINISTRATIVES

- COMMUNALE
- PARCELLE
- BÂTIMENT
- COURS D'EAU

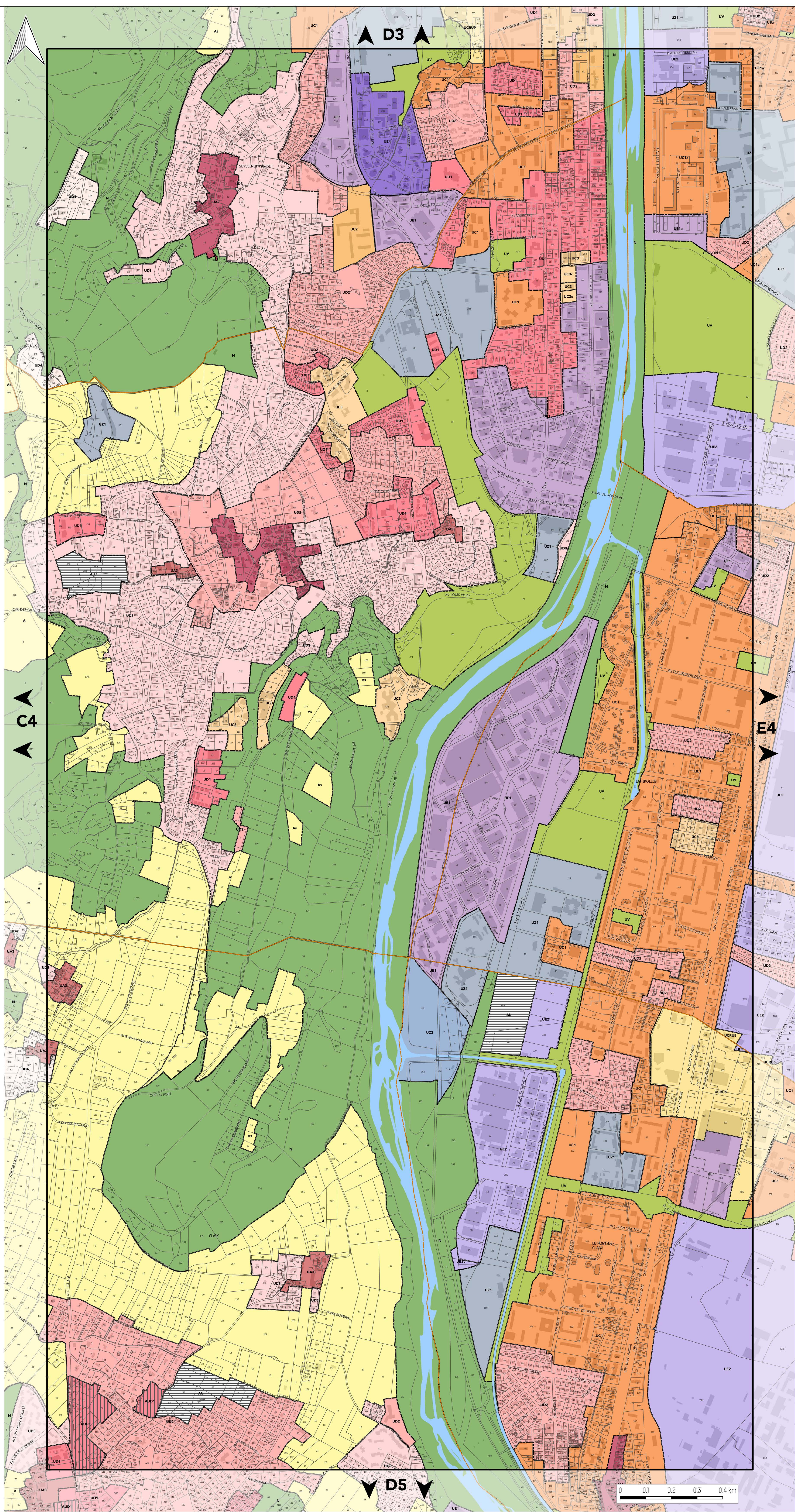



PLAN DE ZONAGE

PLANCHE N°E4

Document approuvé en Conseil Métropolitain le 20 Décembre 2019
Dernière actualisation : Modification simplifiée n°1 du 02 Juillet 2021*

* Pour plus d'information, se référer au tableau des procédures d'évolution

PLUI
Plan Local d'Urbanisme Intercommunal

Echelle 1/5000

Pour connaître l'ensemble des prescriptions réglementaires, il convient de se reporter à l'ensemble des plans répertoriés de A à J ainsi qu'au règlement écrit.

ZONAGE

ZONES URBAINES

CENTRES ANCIENS

- UA1 : Centre ancien de Grenoble
- UA2 : Centres bourgs et villages
- UA3 : Hameaux anciens

TISSUS HÉTÉROGÈNE ET COLLECTIFS

- UB : Tissus urbains hétérogènes du cœur métropolitain
- UC1 : Habitat collectif en R+5
- UC2 : Habitat collectif en R+4
- UC3 : Habitat collectif en R+3
- UCRU : Renouvellement urbain

TISSUS PAVILLONNAIRES

- UD1 : Pavillonnaire en mutation
- UD2 : Pavillonnaire en densification
- UD3 : Pavillonnaire en évolution modérée
- UD4 : Pavillonnaire au développement limité

PARCS URBAINS ET ÉQUIPEMENTS

- UV : Parcs urbains
- UZ1 : Équipements collectifs et touristiques
- UZ2 : Campus universitaire
- UZ3 : Défense nationale et administration pénitentiaire

ZONES ÉCONOMIQUES

- UE1 : Activités productives et artisanales
- UE2 : Activités de production industrielle
- UE3 : Activités productives et de services
- UE4 : Activités tertiaires et technologiques

ZONES À URBANISER

STRICTE

- AU : Zone à urbaniser stricte

AVEC PROJET

- AUC1 : Zone à urbaniser de type UC1
- AUC2 : Zone à urbaniser de type UC2
- AUC3 : Zone à urbaniser de type UC3
- AUD1 : Zone à urbaniser de type UD1
- AUD2 : Zone à urbaniser de type UD2
- AUD3 : Zone à urbaniser de type UD3
- AUD4 : Zone à urbaniser de type UD4
- AUE1 : Zone à urbaniser de type UE1
- AUP : Zone à urbaniser avec règlement spécifique

ZONES AGRICOLES ET NATURELLES

ZONES AGRICOLES

- A : Agricole
- AL : STECAL en zone agricole

ZONES NATURELLES

- N : Naturelle
- NL : STECAL en zone naturelle

PRESCRIPTIONS

- ☐ Secteurs protégés en raison de la richesse du sol et du sous-sol
- Bâtiments situés en zone agricole ou naturelle pouvant faire l'objet d'un changement de destination
- ☐ Secteurs au sein desquels la constructibilité est soumise à des conditions spéciales en raison des nécessités de fonctionnement des services publics et de la préservation des ressources naturelles

Secteurs de performance énergétique renforcée

- ☐ Niveau 1
- ☐ Niveau 2

INDICES DU ZONAGE

Indice	Objets
a	Secteurs d'habitat collectif avec végétalisation renforcée
b	Locaux industriels des administrations autorisés
c	Mixité fonctionnelle (restauration, hôtellerie, campings autorisés)
d	Secteurs de densité plus faible
e	Secteurs réservés aux entrepôts et commerces de gros
f	Restauration interdite
g	Hébergement autorisé
h	Secteurs avec hauteurs limitées
j	Jardins partagés
k	Domaines skiabiles
m	Secteurs où l'implantation en limite est restreinte
n	Commerce de gros interdit
p	Règles spécifiques de hauteur et d'implantation des constructions
q	Réalisation de plusieurs opérations d'aménagement d'ensemble
r	Opération réalisée au fur et à mesure de la réalisation des équipements
s	Secteurs à protéger (strictes)
t	Hébergement touristique et hôtelier autorisé sans restriction
u	Bureaux autorisés sans limitation de surface

LIMITES ADMINISTRATIVES

- ☐ COMMUNALE
- ☐ PARCELLE
- ☐ BÂTIMENT
- ☐ COURS D'EAU

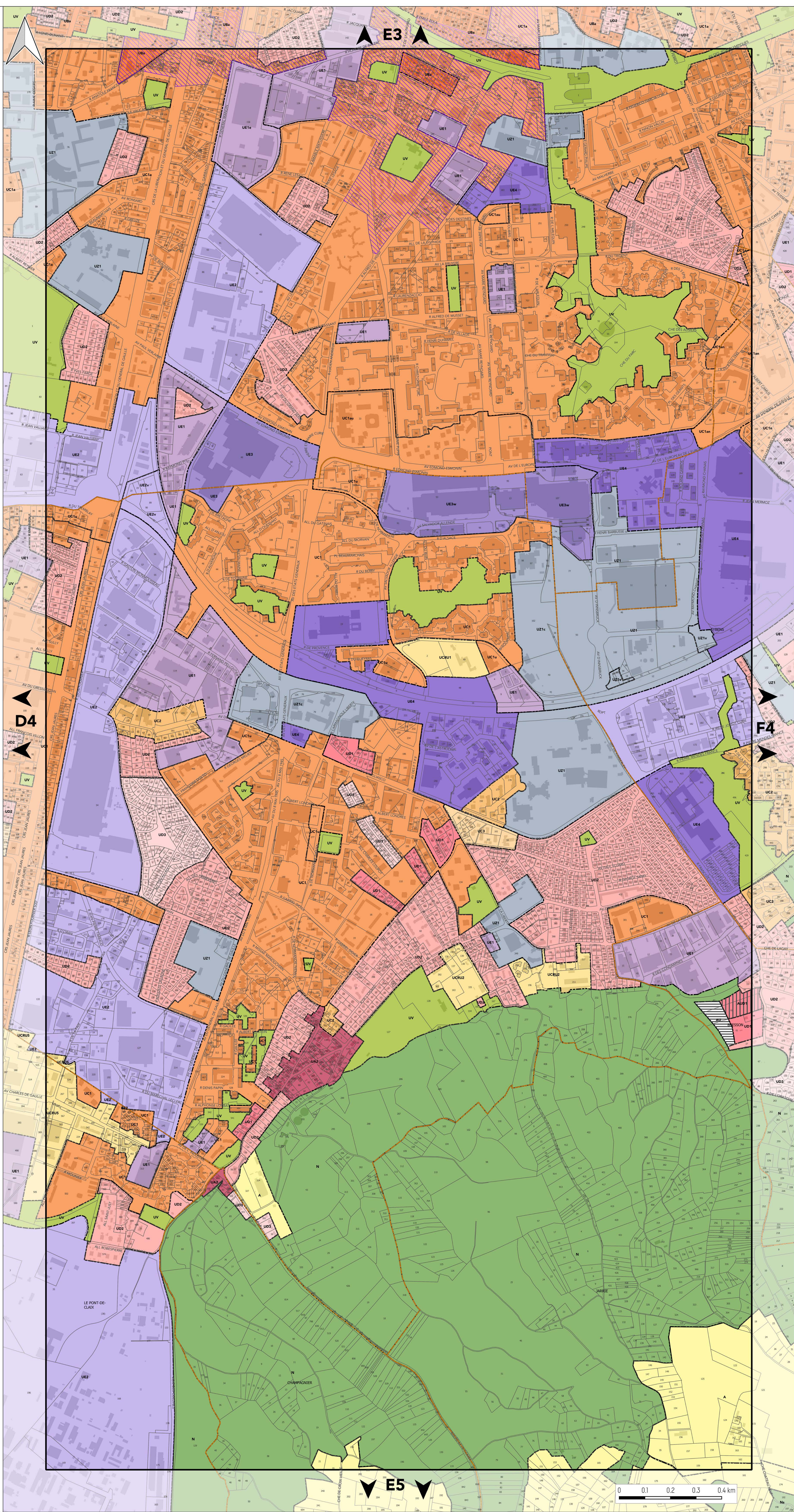



PLAN DE ZONAGE

PLANCHE N°F4

Document approuvé en Conseil Métropolitain le 20 Décembre 2019
 Dernière actualisation : Modification simplifiée n°1 du 02 Juillet 2021*
 * Pour plus d'information, se référer au tableau des procédures d'évolution

Pièce A



Plan Local d'Urbanisme Intercommunal

Echelle 1/5000

Pour connaître l'ensemble des prescriptions réglementaires, il convient de se reporter à l'ensemble des plans répertoriés de A à J ainsi qu'au règlement écrit.

ZONAGE

ZONES URBAINES

CENTRES ANCIENS
 UA1 : Centre ancien de Grenoble
 UA2 : Centres bourgs et villages
 UA3 : Hameaux anciens

TISSUS HÉTÉROGÈNE ET COLLECTIFS
 UB : Tissus urbains hétérogènes du cœur métropolitain
 UC1 : Habitat collectif en R+5
 UC2 : Habitat collectif en R+4
 UC3 : Habitat collectif en R+3
 UCRU : Renouvellement urbain

TISSUS PAVILLONNAIRES
 UD1 : Pavillonnaire en mutation
 UD2 : Pavillonnaire en densification
 UD3 : Pavillonnaire en évolution modérée
 UD4 : Pavillonnaire au développement limité

PARCS URBAINS ET ÉQUIPEMENTS
 UV : Parcs urbains
 UZ1 : Équipements collectifs et touristiques
 UZ2 : Campus universitaire
 UZ3 : Défense nationale et administration pénitentiaire

ZONES ÉCONOMIQUES
 UE1 : Activités productives et artisanales
 UE2 : Activités de production industrielle
 UE3 : Activités productives et de services
 UE4 : Activités tertiaires et technologiques

ZONES À URBANISER

STRICTE
 AU : Zone à urbaniser stricte

AVEC PROJET
 AUC1 : Zone à urbaniser de type UC1
 AUC2 : Zone à urbaniser de type UC2
 AUC3 : Zone à urbaniser de type UC3
 AUD1 : Zone à urbaniser de type UD1
 AUD2 : Zone à urbaniser de type UD2
 AUD3 : Zone à urbaniser de type UD3
 AUD4 : Zone à urbaniser de type UD4
 AUE1 : Zone à urbaniser de type UE1
 AUP : Zone à urbaniser avec règlement spécifique

ZONES AGRICOLES ET NATURELLES

ZONES AGRICOLES
 A : Agricole
 AL : STECAL en zone agricole

ZONES NATURELLES
 N : Naturelle
 NL : STECAL en zone naturelle

PRESCRIPTIONS

- Secteurs protégés en raison de la richesse du sol et du sous-sol
- Bâtiments situés en zone agricole ou naturelle pouvant faire l'objet d'un changement de destination
- Secteurs au sein desquels la constructibilité est soumise à des conditions spéciales en raison des nécessités de fonctionnement des services publics et de la préservation des ressources naturelles

Secteurs de performance énergétique renforcée

- Niveau 1
- Niveau 2

INDICES DU ZONAGE

Indice	Objets
a	Secteurs d'habitat collectif avec végétalisation renforcée
b	Locaux industriels des administrations autorisés
c	Mixité fonctionnelle (restauration, hôtellerie, campings autorisés)
d	Secteurs de densité plus faible
e	Secteurs réservés aux entrepôts et commerces de gros
f	Restauration interdite
g	Hébergement autorisé
h	Secteurs avec hauteurs limitées
j	Jardins partagés
k	Domaines skiables
m	Secteurs où l'implantation en limite est restreinte
n	Commerce de gros interdit
p	Règles spécifiques de hauteur et d'implantation des constructions
q	Réalisation de plusieurs opérations d'aménagement d'ensemble
r	Opération réalisée au fur et à mesure de la réalisation des équipements
s	Secteurs à protéger (strictes)
t	Hébergement touristique et hôtelier autorisé sans restriction
u	Bureaux autorisés sans limitation de surface

LIMITES ADMINISTRATIVES

- COMMUNALE
- PARCELLE
- BÂTIMENT
- COURS D'EAU

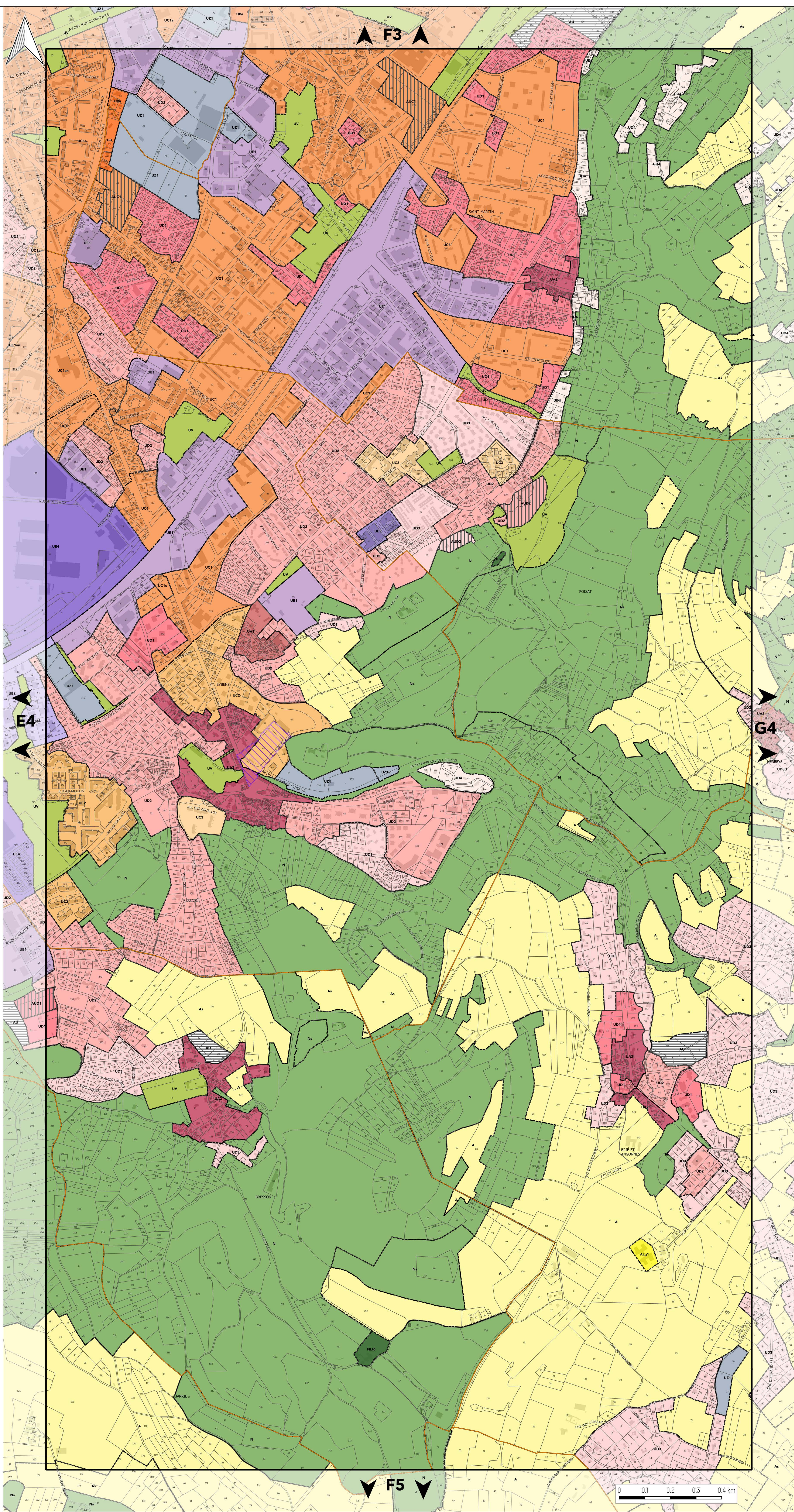



PLAN DE ZONAGE

PLANCHE N°G4

Document approuvé en Conseil Métropolitain le 20 Décembre 2019
 Dernière actualisation : Modification simplifiée n°1 du 02 Juillet 2021*
 * Pour plus d'information, se référer au tableau des procédures d'évolution

Pièce A



Echelle 1/5000

Pour connaître l'ensemble des prescriptions réglementaires, il convient de se reporter à l'ensemble des plans répertoriés de A à J ainsi qu'au règlement écrit.

ZONAGE

ZONES URBAINES

CENTRES ANCIENS

- UA1 : Centre ancien de Grenoble
- UA2 : Centres bourgs et villages
- UA3 : Hameaux anciens

TISSUS HÉTÉROGÈNE ET COLLECTIFS

- UB : Tissus urbains hétérogènes du cœur métropolitain
- UC1 : Habitat collectif en R+5
- UC2 : Habitat collectif en R+4
- UC3 : Habitat collectif en R+3
- UCRU : Renouvellement urbain

TISSUS PAVILLONNAIRES

- UD1 : Pavillonnaire en mutation
- UD2 : Pavillonnaire en densification
- UD3 : Pavillonnaire en évolution modérée
- UD4 : Pavillonnaire au développement limité

PARCS URBAINS ET ÉQUIPEMENTS

- UV : Parcs urbains
- UZ1 : Équipements collectifs et touristiques
- UZ2 : Campus universitaire
- UZ3 : Défense nationale et administration pénitentiaire

ZONES ÉCONOMIQUES

- UE1 : Activités productives et artisanales
- UE2 : Activités de production industrielle
- UE3 : Activités productives et de services
- UE4 : Activités tertiaires et technologiques

ZONES À URBANISER

STRICTE

- AU : Zone à urbaniser stricte

AVEC PROJET

- AUC1 : Zone à urbaniser de type UC1
- AUC2 : Zone à urbaniser de type UC2
- AUC3 : Zone à urbaniser de type UC3
- AUD1 : Zone à urbaniser de type UD1
- AUD2 : Zone à urbaniser de type UD2
- AUD3 : Zone à urbaniser de type UD3
- AUD4 : Zone à urbaniser de type UD4
- AUE1 : Zone à urbaniser de type UE1
- AUP : Zone à urbaniser avec règlement spécifique

ZONES AGRICOLES ET NATURELLES

ZONES AGRICOLES

- A : Agricole
- AL : STECAL en zone agricole

ZONES NATURELLES

- N : Naturelle
- NL : STECAL en zone naturelle

PRESCRIPTIONS

- Secteurs protégés en raison de la richesse du sol et du sous-sol

- Bâtiments situés en zone agricole ou naturelle pouvant faire l'objet d'un changement de destination

- Secteurs au sein desquels la constructibilité est soumise à des conditions spéciales en raison des nécessités de fonctionnement des services publics et de la préservation des ressources naturelles

Secteurs de performance énergétique renforcée

- Niveau 1
- Niveau 2

INDICES DU ZONAGE

Indice	Objets
a	Secteurs d'habitat collectif avec végétalisation renforcée
b	Locaux industriels des administrations autorisés
c	Mixité fonctionnelle (restauration, hôtellerie, campings autorisés)
d	Secteurs de densité plus faible
e	Secteurs réservés aux entrepôts et commerces de gros
f	Restauration interdite
g	Hébergement autorisé
h	Secteurs avec hauteurs limitées
j	Jardins partagés
k	Domaines skiables
m	Secteurs où l'implantation en limite est restreinte
n	Commerce de gros interdit
p	Règles spécifiques de hauteur et d'implantation des constructions
q	Réalisation de plusieurs opérations d'aménagement d'ensemble
r	Opération réalisée au fur et à mesure de la réalisation des équipements
s	Secteurs à protéger (strictes)
t	Hébergement touristique et hôtelier autorisé sans restriction
u	Bureaux autorisés sans limitation de surface

LIMITES ADMINISTRATIVES

- COMMUNALE
- PARCELLE
- BÂTIMENT
- COURS D'EAU

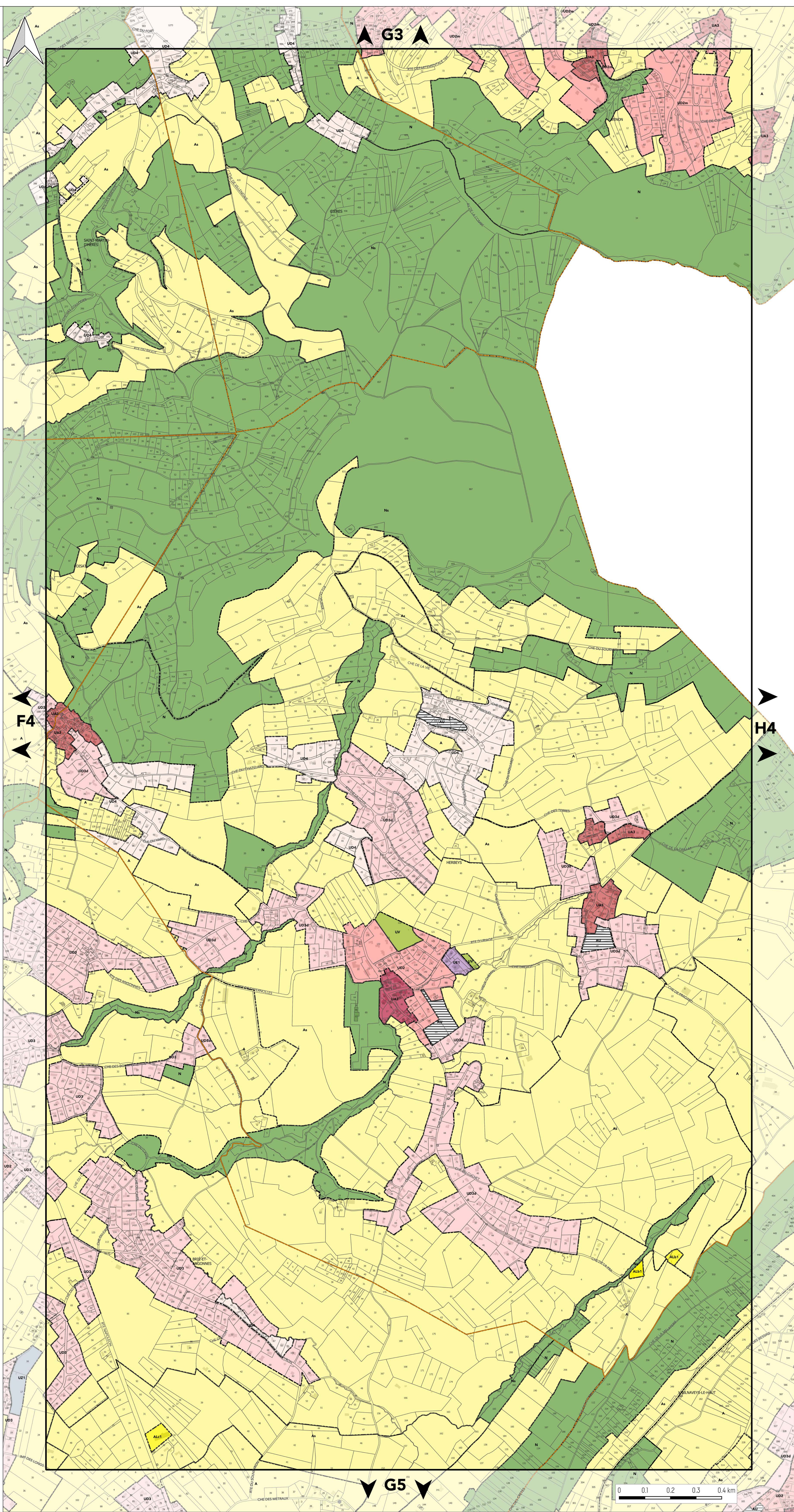



PLAN DE ZONAGE

PLANCHE N°H4

Document approuvé en Conseil Métropolitain le 20 Décembre 2019
Dernière actualisation : Modification simplifiée n°1 du 02 Juillet 2021*
* Pour plus d'information, se référer au tableau des procédures d'évolution

Pièce A

PLUI
Plan Local d'Urbanisme Intercommunal

Echelle 1/5000

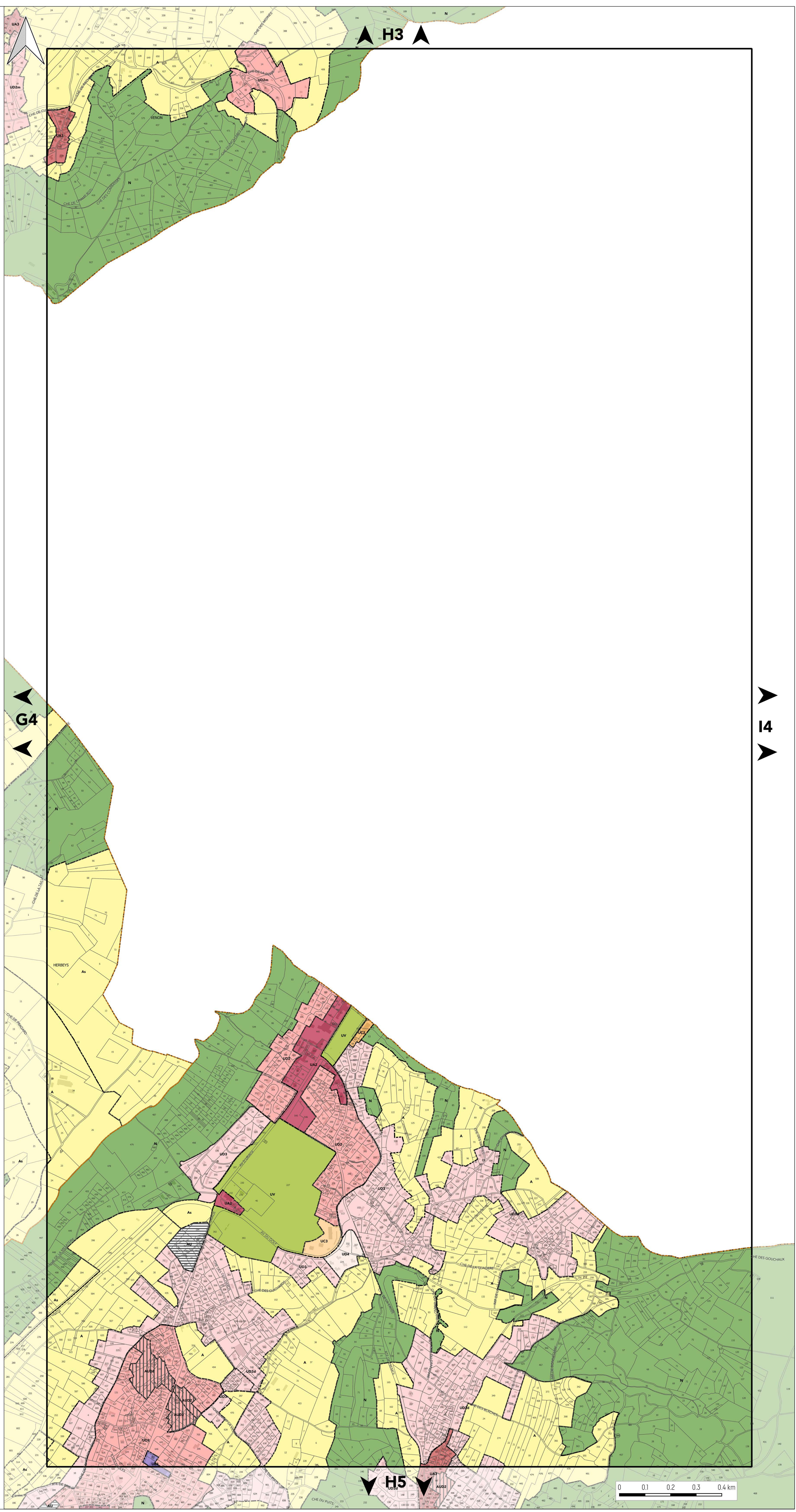

Pour connaître l'ensemble des prescriptions réglementaires, il convient de se reporter à l'ensemble des plans répertoriés de A à J ainsi qu'au règlement écrit.

ZONAGE

ZONES URBAINES

CENTRES ANCIENS

- UA1 : Centre ancien de Grenoble
- UA2 : Centres bourgs et villages
- UA3 : Hameaux anciens

TISSUS HÉTÉROGÈNE ET COLLECTIFS

- UB : Tissus urbains hétérogènes du cœur métropolitain
- UC1 : Habitat collectif en R+5
- UC2 : Habitat collectif en R+4
- UC3 : Habitat collectif en R+3
- UCRU : Renouveau urbain

TISSUS PAVILLONNAIRES

- UD1 : Pavillonnaire en mutation
- UD2 : Pavillonnaire en densification
- UD3 : Pavillonnaire en évolution modérée
- UD4 : Pavillonnaire au développement limité

PARCS URBAINS ET ÉQUIPEMENTS

- UV : Parcs urbains
- UZ1 : Équipements collectifs et touristiques
- UZ2 : Campus universitaire
- UZ3 : Défense nationale et administration pénitentiaire

ZONES ÉCONOMIQUES

- UE1 : Activités productives et artisanales
- UE2 : Activités de production industrielle
- UE3 : Activités productives et de services
- UE4 : Activités tertiaires et technologiques

ZONES À URBANISER

STRICTE

- AU : Zone à urbaniser stricte

AVEC PROJET

- AUC1 : Zone à urbaniser de type UC1
- AUC2 : Zone à urbaniser de type UC2
- AUC3 : Zone à urbaniser de type UC3
- AUD1 : Zone à urbaniser de type UD1
- AUD2 : Zone à urbaniser de type UD2
- AUD3 : Zone à urbaniser de type UD3
- AUD4 : Zone à urbaniser de type UD4
- AUE1 : Zone à urbaniser de type UE1
- AUP : Zone à urbaniser avec règlement spécifique

ZONES AGRICOLES ET NATURELLES

ZONES AGRICOLES

- A : Agricole
- AL : STECAL en zone agricole

ZONES NATURELLES

- N : Naturelle
- NL : STECAL en zone naturelle

PRESCRIPTIONS

- Secteurs protégés en raison de la richesse du sol et du sous-sol

- Bâtiments situés en zone agricole ou naturelle pouvant faire l'objet d'un changement de destination

- Secteurs au sein desquels la constructibilité est soumise à des conditions spéciales en raison des nécessités de fonctionnement des services publics et de la préservation des ressources naturelles

Secteurs de performance énergétique renforcée

- Niveau 1
- Niveau 2

INDICES DU ZONAGE

Indice	Objets
a	Secteurs d'habitat collectif avec végétalisation renforcée
b	Locaux industriels des administrations autorisés
c	Mixité fonctionnelle (restauration, hôtellerie, campings autorisés)
d	Secteurs de densité plus faible
e	Secteurs réservés aux entrepôts et commerces de gros
f	Restauration interdite
g	Hébergement autorisé
h	Secteurs avec hauteurs limitées
j	Jardins partagés
k	Domaines skiables
m	Secteurs où l'implantation en limite est restreinte
n	Commerce de gros interdit
p	Règles spécifiques de hauteur et d'implantation des constructions
q	Réalisation de plusieurs opérations d'aménagement d'ensemble
r	Opération réalisée au fur et à mesure de la réalisation des équipements
s	Secteurs à protéger (strictes)
t	Hébergement touristique et hôtelier autorisé sans restriction
u	Bureaux autorisés sans limitation de surface

LIMITES ADMINISTRATIVES

- COMMUNALE
- PARCELLE
- BÂTIMENT
- COURS D'EAU



PLAN DE ZONAGE

PLANCHE N°14

Document approuvé en Conseil Métropolitain le 20 Décembre 2019
 Dernière actualisation : Modification simplifiée n°1 du 02 Juillet 2021*
 * Pour plus d'information, se référer au tableau des procédures d'évolution

Pièce A



Echelle 1/5000

Pour connaître l'ensemble des prescriptions réglementaires, il convient de se reporter à l'ensemble des plans répertoriés de A à J ainsi qu'au règlement écrit.

ZONAGE

ZONES URBAINES

CENTRES ANCIENS

- UA1 : Centre ancien de Grenoble
- UA2 : Centres bourgs et villages
- UA3 : Hameaux anciens

TISSUS HÉTÉROGÈNE ET COLLECTIFS

- UB : Tissus urbains hétérogènes du cœur métropolitain
- UC1 : Habitat collectif en R+5
- UC2 : Habitat collectif en R+4
- UC3 : Habitat collectif en R+3
- UCRU : Renouveau urbain

TISSUS PAVILLONNAIRES

- UD1 : Pavillonnaire en mutation
- UD2 : Pavillonnaire en densification
- UD3 : Pavillonnaire en évolution modérée
- UD4 : Pavillonnaire au développement limité

PARCS URBAINS ET ÉQUIPEMENTS

- UV : Parcs urbains
- UZ1 : Équipements collectifs et touristiques
- UZ2 : Campus universitaire
- UZ3 : Défense nationale et administration pénitentiaire

ZONES ÉCONOMIQUES

- UE1 : Activités productives et artisanales
- UE2 : Activités de production industrielle
- UE3 : Activités productives et de services
- UE4 : Activités tertiaires et technologiques

ZONES À URBANISER

STRICTE

- AU : Zone à urbaniser stricte

AVEC PROJET

- AUC1 : Zone à urbaniser de type UC1
- AUC2 : Zone à urbaniser de type UC2
- AUC3 : Zone à urbaniser de type UC3
- AUD1 : Zone à urbaniser de type UD1
- AUD2 : Zone à urbaniser de type UD2
- AUD3 : Zone à urbaniser de type UD3
- AUD4 : Zone à urbaniser de type UD4
- AUE1 : Zone à urbaniser de type UE1
- AUP : Zone à urbaniser avec règlement spécifique

ZONES AGRICOLES ET NATURELLES

ZONES AGRICOLES

- A : Agricole
- AL : STECAL en zone agricole

ZONES NATURELLES

- N : Naturelle
- NL : STECAL en zone naturelle

PRESCRIPTIONS

Secteurs protégés en raison de la richesse du sol et du sous-sol

- Bâtiments situés en zone agricole ou naturelle pouvant faire l'objet d'un changement de destination

Secteurs au sein desquels la constructibilité est soumise à des conditions spéciales en raison des nécessités de fonctionnement des services publics et de la préservation des ressources naturelles

Secteurs de performance énergétique renforcée

- Niveau 1
- Niveau 2

INDICES DU ZONAGE

Indice	Objets
a	Secteurs d'habitat collectif avec végétalisation renforcée
b	Locaux industriels des administrations autorisés
c	Mixité fonctionnelle (restauration, hôtellerie, campings autorisés)
d	Secteurs de densité plus faible
e	Secteurs réservés aux entrepôts et commerces de gros
f	Restauration interdite
g	Hébergement autorisé
h	Secteurs avec hauteurs limitées
j	Jardins partagés
k	Domaines skiabiles
m	Secteurs où l'implantation en limite est restreinte
n	Commerce de gros interdit
p	Règles spécifiques de hauteur et d'implantation des constructions
q	Réalisation de plusieurs opérations d'aménagement d'ensemble
r	Opération réalisée au fur et à mesure de la réalisation des équipements
s	Secteurs à protéger (strictes)
t	Hébergement touristique et hôtelier autorisé sans restriction
u	Bureaux autorisés sans limitation de surface

LIMITES ADMINISTRATIVES

- COMMUNALE
- PARCELLE
- BÂTIMENT
- COURS D'EAU

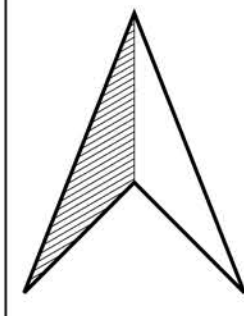

13

H4

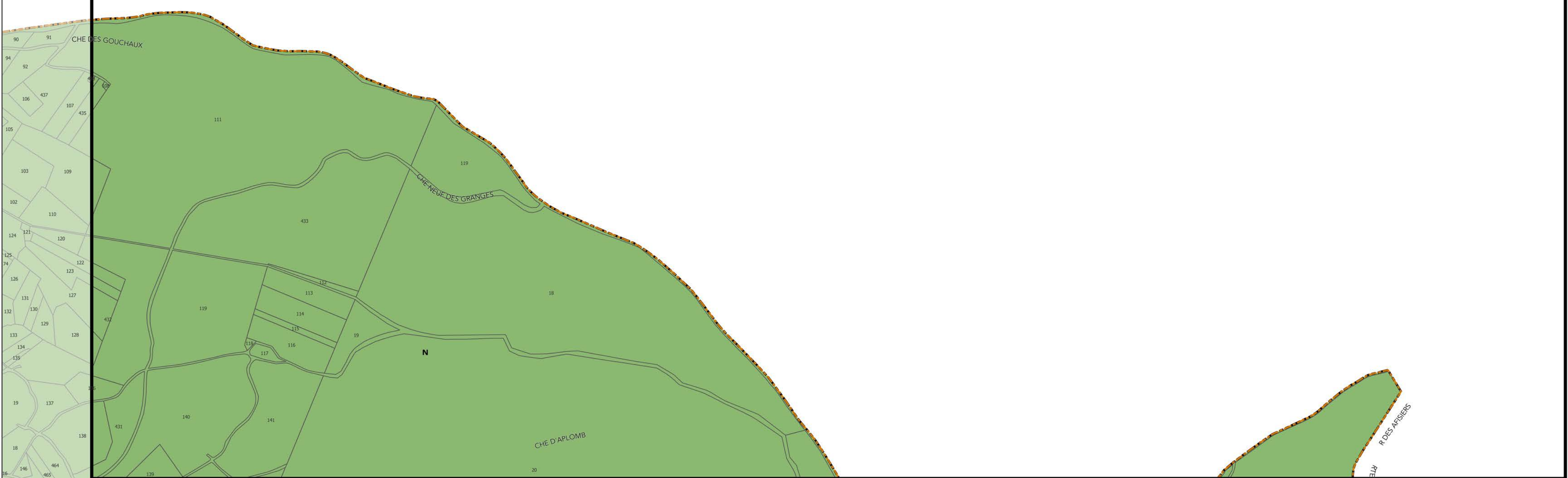



PLAN DE ZONAGE

PLANCHE N°B5

Document approuvé en Conseil Métropolitain le 20 Décembre 2019
 Dernière actualisation : Modification simplifiée n°1 du 02 Juillet 2021*
 * Pour plus d'information, se référer au tableau des procédures d'évolution

Pièce A



Echelle 1/5000

Pour connaître l'ensemble des prescriptions réglementaires, il convient de se reporter à l'ensemble des plans répertoriés de A à J ainsi qu'au règlement écrit.

ZONAGE

ZONES URBAINES

CENTRES ANCIENS

- UA1 : Centre ancien de Grenoble
- UA2 : Centres bourgs et villages
- UA3 : Hameaux anciens

TISSUS HÉTÉROGÈNE ET COLLECTIFS

- UB : Tissus urbains hétérogènes du cœur métropolitain
- UC1 : Habitat collectif en R+5
- UC2 : Habitat collectif en R+4
- UC3 : Habitat collectif en R+3
- UCRU : Renouveau urbain

TISSUS PAVILLONNAIRES

- UD1 : Pavillonnaire en mutation
- UD2 : Pavillonnaire en densification
- UD3 : Pavillonnaire en évolution modérée
- UD4 : Pavillonnaire au développement limité

PARCS URBAINS ET ÉQUIPEMENTS

- UV : Parcs urbains
- UZ1 : Équipements collectifs et touristiques
- UZ2 : Campus universitaire
- UZ3 : Défense nationale et administration pénitentiaire

ZONES ÉCONOMIQUES

- UE1 : Activités productives et artisanales
- UE2 : Activités de production industrielle
- UE3 : Activités productives et de services
- UE4 : Activités tertiaires et technologiques

ZONES À URBANISER

STRICTE

- AU : Zone à urbaniser stricte

AVEC PROJET

- AUC1 : Zone à urbaniser de type UC1
- AUC2 : Zone à urbaniser de type UC2
- AUC3 : Zone à urbaniser de type UC3
- AUD1 : Zone à urbaniser de type UD1
- AUD2 : Zone à urbaniser de type UD2
- AUD3 : Zone à urbaniser de type UD3
- AUD4 : Zone à urbaniser de type UD4
- AUE1 : Zone à urbaniser de type UE1
- AUP : Zone à urbaniser avec règlement spécifique

ZONES AGRICOLES ET NATURELLES

ZONES AGRICOLES

- A : Agricole
- AL : STECAL en zone agricole

ZONES NATURELLES

- N : Naturelle
- NL : STECAL en zone naturelle

PRESCRIPTIONS

- Secteurs protégés en raison de la richesse du sol et du sous-sol

- Bâtiments situés en zone agricole ou naturelle pouvant faire l'objet d'un changement de destination

- Secteurs au sein desquels la constructibilité est soumise à des conditions spéciales en raison des nécessités de fonctionnement des services publics et de la préservation des ressources naturelles

Secteurs de performance énergétique renforcée

- Niveau 1
- Niveau 2

INDICES DU ZONAGE

Indice	Objets
a	Secteurs d'habitat collectif avec végétalisation renforcée
b	Locaux industriels des administrations autorisés
c	Mixité fonctionnelle (restauration, hôtellerie, campings autorisés)
d	Secteurs de densité plus faible
e	Secteurs réservés aux entrepôts et commerces de gros
f	Restauration interdite
g	Hébergement autorisé
h	Secteurs avec hauteurs limitées
j	Jardins partagés
k	Domaines skiabiles
m	Secteurs où l'implantation en limite est restreinte
n	Commerce de gros interdit
p	Règles spécifiques de hauteur et d'implantation des constructions
q	Réalisation de plusieurs opérations d'aménagement d'ensemble
r	Opération réalisée au fur et à mesure de la réalisation des équipements
s	Secteurs à protéger (strictes)
t	Hébergement touristique et hôtelier autorisé sans restriction
u	Bureaux autorisés sans limitation de surface

LIMITES ADMINISTRATIVES

- COMMUNALE
- PARCELLE
- BÂTIMENT
- COURS D'EAU

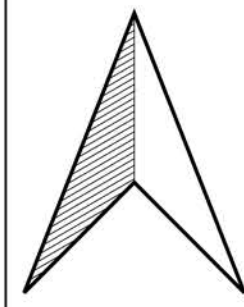

B4

C5

B6

0 0.1 0.2 0.3 0.4 km

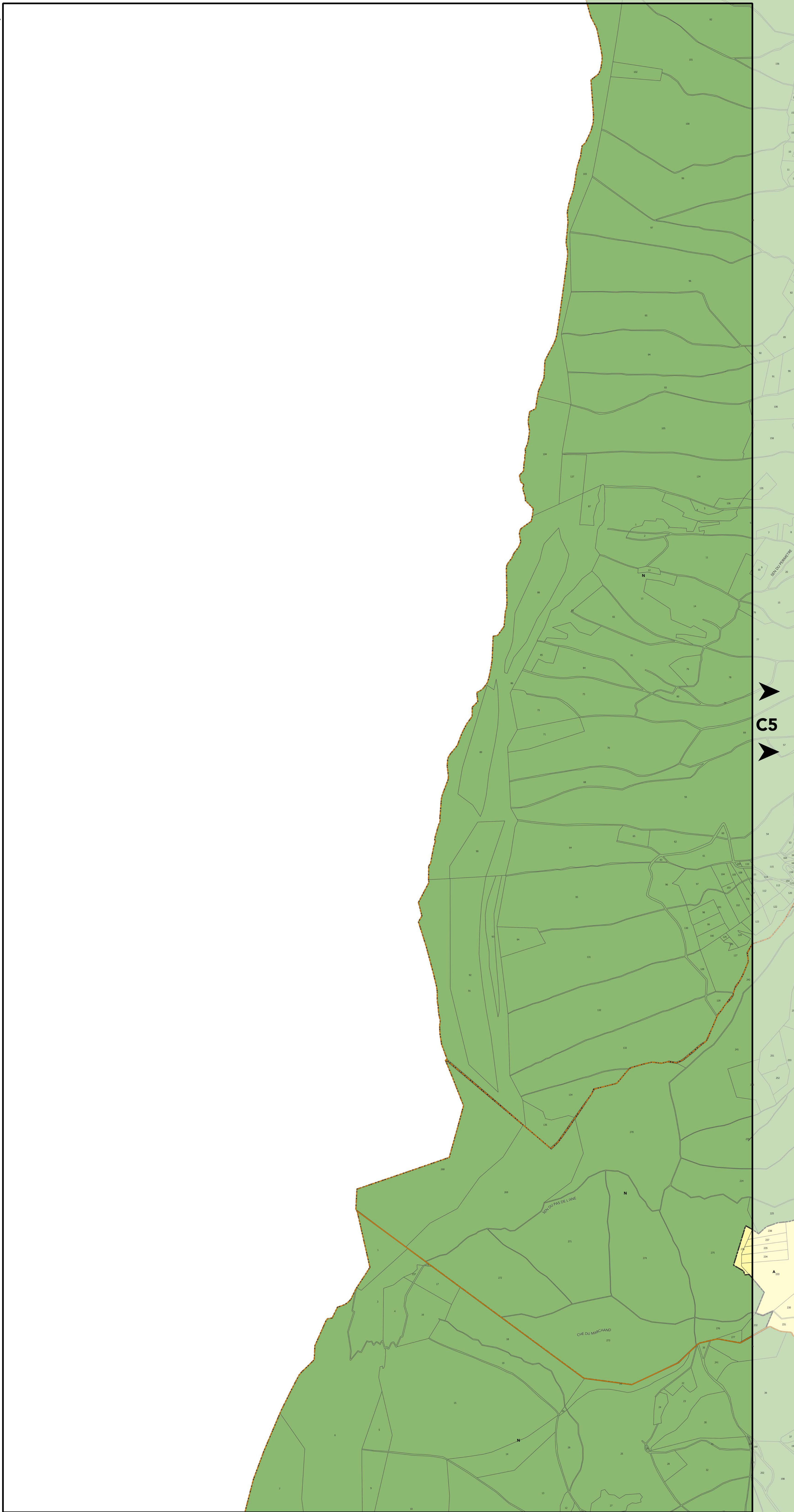



PLAN DE ZONAGE

PLANCHE N°C5

Document approuvé en Conseil Métropolitain le 20 Décembre 2019
 Dernière actualisation : Modification simplifiée n°1 du 02 Juillet 2021*
 * Pour plus d'information, se référer au tableau des procédures d'évolution

Pièce A



Plan Local d'Urbanisme Intercommunal

Echelle 1/5000

Pour connaître l'ensemble des prescriptions réglementaires, il convient de se reporter à l'ensemble des plans répertoriés de A à J ainsi qu'au règlement écrit.

ZONAGE

ZONES URBAINES

CENTRES ANCIENS

- UA1 : Centre ancien de Grenoble
- UA2 : Centres bourgs et villages
- UA3 : Hameaux anciens

TISSUS HÉTÉROGÈNE ET COLLECTIFS

- UB : Tissus urbains hétérogènes du cœur métropolitain
- UC1 : Habitat collectif en R+5
- UC2 : Habitat collectif en R+4
- UC3 : Habitat collectif en R+3
- UCRU : Renouvellement urbain

TISSUS PAVILLONNAIRES

- UD1 : Pavillonnaire en mutation
- UD2 : Pavillonnaire en densification
- UD3 : Pavillonnaire en évolution modérée
- UD4 : Pavillonnaire au développement limité

PARCS URBAINS ET ÉQUIPEMENTS

- UV : Parcs urbains
- UZ1 : Équipements collectifs et touristiques
- UZ2 : Campus universitaire
- UZ3 : Défense nationale et administration pénitentiaire

ZONES ÉCONOMIQUES

- UE1 : Activités productives et artisanales
- UE2 : Activités de production industrielle
- UE3 : Activités productives et de services
- UE4 : Activités tertiaires et technologiques

ZONES À URBANISER

STRICTE

- AU : Zone à urbaniser stricte

AVEC PROJET

- AUC1 : Zone à urbaniser de type UC1
- AUC2 : Zone à urbaniser de type UC2
- AUC3 : Zone à urbaniser de type UC3
- AUD1 : Zone à urbaniser de type UD1
- AUD2 : Zone à urbaniser de type UD2
- AUD3 : Zone à urbaniser de type UD3
- AUD4 : Zone à urbaniser de type UD4
- AUE1 : Zone à urbaniser de type UE1
- AUP : Zone à urbaniser avec règlement spécifique

ZONES AGRICOLES ET NATURELLES

ZONES AGRICOLES

- A : Agricole
- AL : STECAL en zone agricole

ZONES NATURELLES

- N : Naturelle
- NL : STECAL en zone naturelle

PRESCRIPTIONS

- Secteurs protégés en raison de la richesse du sol et du sous-sol

- Bâtiments situés en zone agricole ou naturelle pouvant faire l'objet d'un changement de destination

- Secteurs au sein desquels la constructibilité est soumise à des conditions spéciales en raison des nécessités de fonctionnement des services publics et de la préservation des ressources naturelles

Secteurs de performance énergétique renforcée

- Niveau 1
- Niveau 2

INDICES DU ZONAGE

Indice	Objets
a	Secteurs d'habitat collectif avec végétalisation renforcée
b	Locaux industriels des administrations autorisés
c	Mixité fonctionnelle (restauration, hôtellerie, campings autorisés)
d	Secteurs de densité plus faible
e	Secteurs réservés aux entrepôts et commerces de gros
f	Restauration interdite
g	Hébergement autorisé
h	Secteurs avec hauteurs limitées
j	Jardins partagés
k	Domaines skiables
m	Secteurs où l'implantation en limite est restreinte
n	Commerce de gros interdit
p	Règles spécifiques de hauteur et d'implantation des constructions
q	Réalisation de plusieurs opérations d'aménagement d'ensemble
r	Opération réalisée au fur et à mesure de la réalisation des équipements
s	Secteurs à protéger (strictes)
t	Hébergement touristique et hôtelier autorisé sans restriction
u	Bureaux autorisés sans limitation de surface

LIMITES ADMINISTRATIVES

- COMMUNALE
- PARCELLE
- BÂTIMENT
- COURS D'EAU

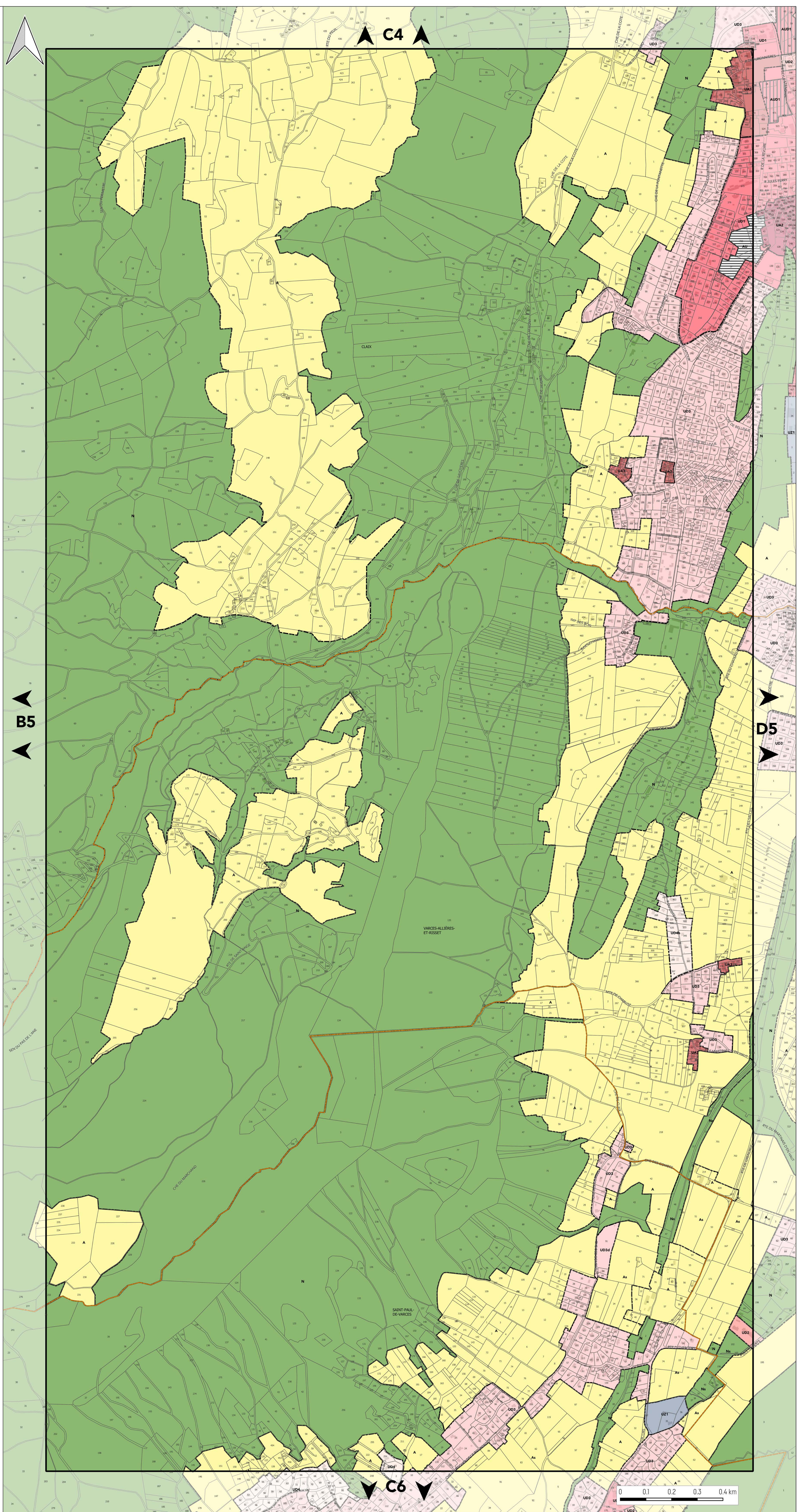

PLAN DE ZONAGE

PLANCHE N°D5

Document approuvé en Conseil Métropolitain le 20 Décembre 2019
 Dernière actualisation : Modification simplifiée n°1 du 02 Juillet 2021*
 * Pour plus d'information, se référer au tableau des procédures d'évolution

Pièce A



Echelle 1/5000

Pour connaître l'ensemble des prescriptions réglementaires, il convient de se reporter à l'ensemble des plans répertoriés de A à J ainsi qu'au règlement écrit.

ZONAGE

ZONES URBAINES

CENTRES ANCIENS
 UA1 : Centre ancien de Grenoble
 UA2 : Centres bourgs et villages
 UA3 : Hameaux anciens

TISSUS HÉTÉROGÈNE ET COLLECTIFS
 UB : Tissus urbains hétérogènes du cœur métropolitain
 UC1 : Habitat collectif en R+5
 UC2 : Habitat collectif en R+4
 UC3 : Habitat collectif en R+3
 UCRU : Renouvellement urbain

TISSUS PAVILLONNAIRES
 UD1 : Pavillonnaire en mutation
 UD2 : Pavillonnaire en densification
 UD3 : Pavillonnaire en évolution modérée
 UD4 : Pavillonnaire au développement limité

PARCS URBAINS ET ÉQUIPEMENTS
 UV : Parcs urbains
 UZ1 : Équipements collectifs et touristiques
 UZ2 : Campus universitaire
 UZ3 : Défense nationale et administration pénitentiaire

ZONES ÉCONOMIQUES
 UE1 : Activités productives et artisanales
 UE2 : Activités de production industrielle
 UE3 : Activités productives et de services
 UE4 : Activités tertiaires et technologiques

ZONES À URBANISER

STRICTE
 AU : Zone à urbaniser stricte

AVEC PROJET
 AUC1 : Zone à urbaniser de type UC1
 AUC2 : Zone à urbaniser de type UC2
 AUC3 : Zone à urbaniser de type UC3
 AUD1 : Zone à urbaniser de type UD1
 AUD2 : Zone à urbaniser de type UD2
 AUD3 : Zone à urbaniser de type UD3
 AUD4 : Zone à urbaniser de type UD4
 AUE1 : Zone à urbaniser de type UE1
 AUP : Zone à urbaniser avec règlement spécifique

ZONES AGRICOLES ET NATURELLES

ZONES AGRICOLES
 A : Agricole
 AL : STECAL en zone agricole

ZONES NATURELLES
 N : Naturelle
 NL : STECAL en zone naturelle

PRESCRIPTIONS

- Secteurs protégés en raison de la richesse du sol et du sous-sol
- Bâtiments situés en zone agricole ou naturelle pouvant faire l'objet d'un changement de destination
- Secteurs au sein desquels la constructibilité est soumise à des conditions spéciales en raison des nécessités de fonctionnement des services publics et de la préservation des ressources naturelles

Secteurs de performance énergétique renforcée

- Niveau 1
- Niveau 2

INDICES DU ZONAGE

Indice	Objets
a	Secteurs d'habitat collectif avec végétalisation renforcée
b	Locaux industriels des administrations autorisés
c	Mixité fonctionnelle (restauration, hôtellerie, campings autorisés)
d	Secteurs de densité plus faible
e	Secteurs réservés aux entrepôts et commerces de gros
f	Restauration interdite
g	Hébergement autorisé
h	Secteurs avec hauteurs limitées
j	Jardins partagés
k	Domaines skiables
m	Secteurs où l'implantation en limite est restreinte
n	Commerce de gros interdit
p	Règles spécifiques de hauteur et d'implantation des constructions
q	Réalisation de plusieurs opérations d'aménagement d'ensemble
r	Opération réalisée au fur et à mesure de la réalisation des équipements
s	Secteurs à protéger (strictes)
t	Hébergement touristique et hôtelier autorisé sans restriction
u	Bureaux autorisés sans limitation de surface

LIMITES ADMINISTRATIVES

- COMMUNALE
- PARCELLE
- BÂTIMENT
- COURS D'EAU

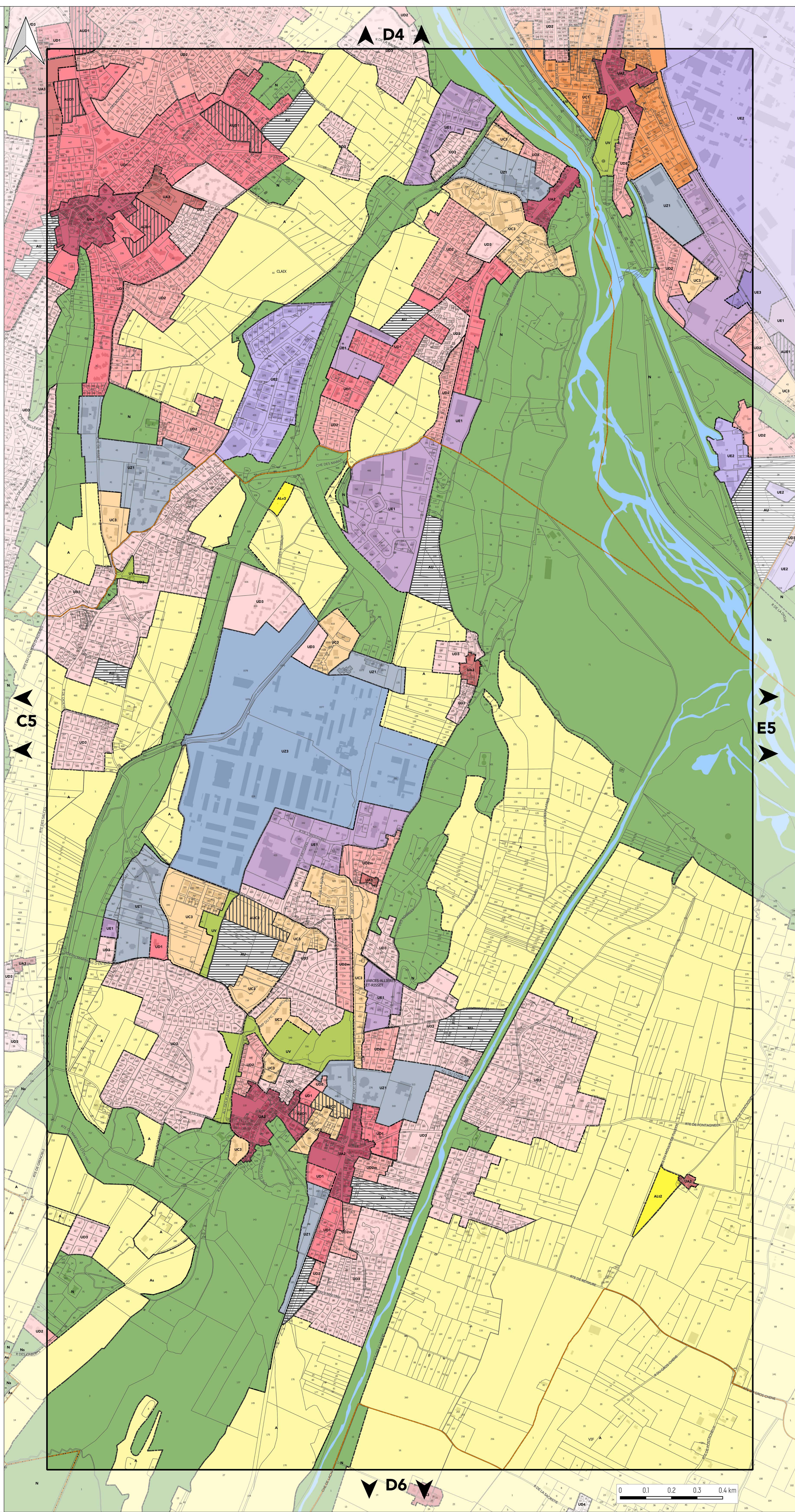



PLAN DE ZONAGE

PLANCHE N°E5

Document approuvé en Conseil Métropolitain le 20 Décembre 2019
 Dernière actualisation : Modification simplifiée n°1 du 02 Juillet 2021*
 * Pour plus d'information, se référer au tableau des procédures d'évolution

Pièce A



Echelle 1/5000

Pour connaître l'ensemble des prescriptions réglementaires, il convient de se reporter à l'ensemble des plans répertoriés de A à J ainsi qu'au règlement écrit.

ZONAGE

ZONES URBAINES

- CENTRES ANCIENS**
- UA1 : Centre ancien de Grenoble
 - UA2 : Centres bourgs et villages
 - UA3 : Hameaux anciens

- TISSUS HÉTÉROGÈNE ET COLLECTIFS**
- UB : Tissus urbains hétérogènes du cœur métropolitain
 - UC1 : Habitat collectif en R+5
 - UC2 : Habitat collectif en R+4
 - UC3 : Habitat collectif en R+3
 - UCRU : Renouveau urbain

- TISSUS PAVILLONNAIRES**
- UD1 : Pavillonnaire en mutation
 - UD2 : Pavillonnaire en densification
 - UD3 : Pavillonnaire en évolution modérée
 - UD4 : Pavillonnaire au développement limité

- PARCS URBAINS ET ÉQUIPEMENTS**
- UV : Parcs urbains
 - UZ1 : Équipements collectifs et touristiques
 - UZ2 : Campus universitaire
 - UZ3 : Défense nationale et administration pénitentiaire

- ZONES ÉCONOMIQUES**
- UE1 : Activités productives et artisanales
 - UE2 : Activités de production industrielle
 - UE3 : Activités productives et de services
 - UE4 : Activités tertiaires et technologiques

ZONES À URBANISER

- STRICTE**
- AU : Zone à urbaniser stricte

- AVEC PROJET**
- AUC1 : Zone à urbaniser de type UC1
 - AUC2 : Zone à urbaniser de type UC2
 - AUC3 : Zone à urbaniser de type UC3
 - AUD1 : Zone à urbaniser de type UD1
 - AUD2 : Zone à urbaniser de type UD2
 - AUD3 : Zone à urbaniser de type UD3
 - AUD4 : Zone à urbaniser de type UD4
 - AUE1 : Zone à urbaniser de type UE1
 - AUP : Zone à urbaniser avec règlement spécifique

ZONES AGRICOLES ET NATURELLES

- ZONES AGRICOLES**
- A : Agricole
 - AL : STECAL en zone agricole
- ZONES NATURELLES**
- N : Naturelle
 - NL : STECAL en zone naturelle

PRESCRIPTIONS

- Secteurs protégés en raison de la richesse du sol et du sous-sol
- Bâtiments situés en zone agricole ou naturelle pouvant faire l'objet d'un changement de destination
- Secteurs au sein desquels la constructibilité est soumise à des conditions spéciales en raison des nécessités de fonctionnement des services publics et de la préservation des ressources naturelles
- Secteurs de performance énergétique renforcée
 - Niveau 1
 - Niveau 2

INDICES DU ZONAGE

Indice	Objets
a	Secteurs d'habitat collectif avec végétalisation renforcée
b	Locaux industriels des administrations autorisés
c	Mixité fonctionnelle (restauration, hôtellerie, campings autorisés)
d	Secteurs de densité plus faible
e	Secteurs réservés aux entrepôts et commerces de gros
f	Restauration interdite
g	Hébergement autorisé
h	Secteurs avec hauteurs limitées
j	Jardins partagés
k	Domaines skiables
m	Secteurs où l'implantation en limite est restreinte
n	Commerce de gros interdit
p	Règles spécifiques de hauteur et d'implantation des constructions
q	Réalisation de plusieurs opérations d'aménagement d'ensemble
r	Opération réalisée au fur et à mesure de la réalisation des équipements
s	Secteurs à protéger (strictes)
t	Hébergement touristique et hôtelier autorisé sans restriction
u	Bureaux autorisés sans limitation de surface

LIMITES ADMINISTRATIVES

- COMMUNALE
- PARCELLE
- BÂTIMENT
- COURS D'EAU

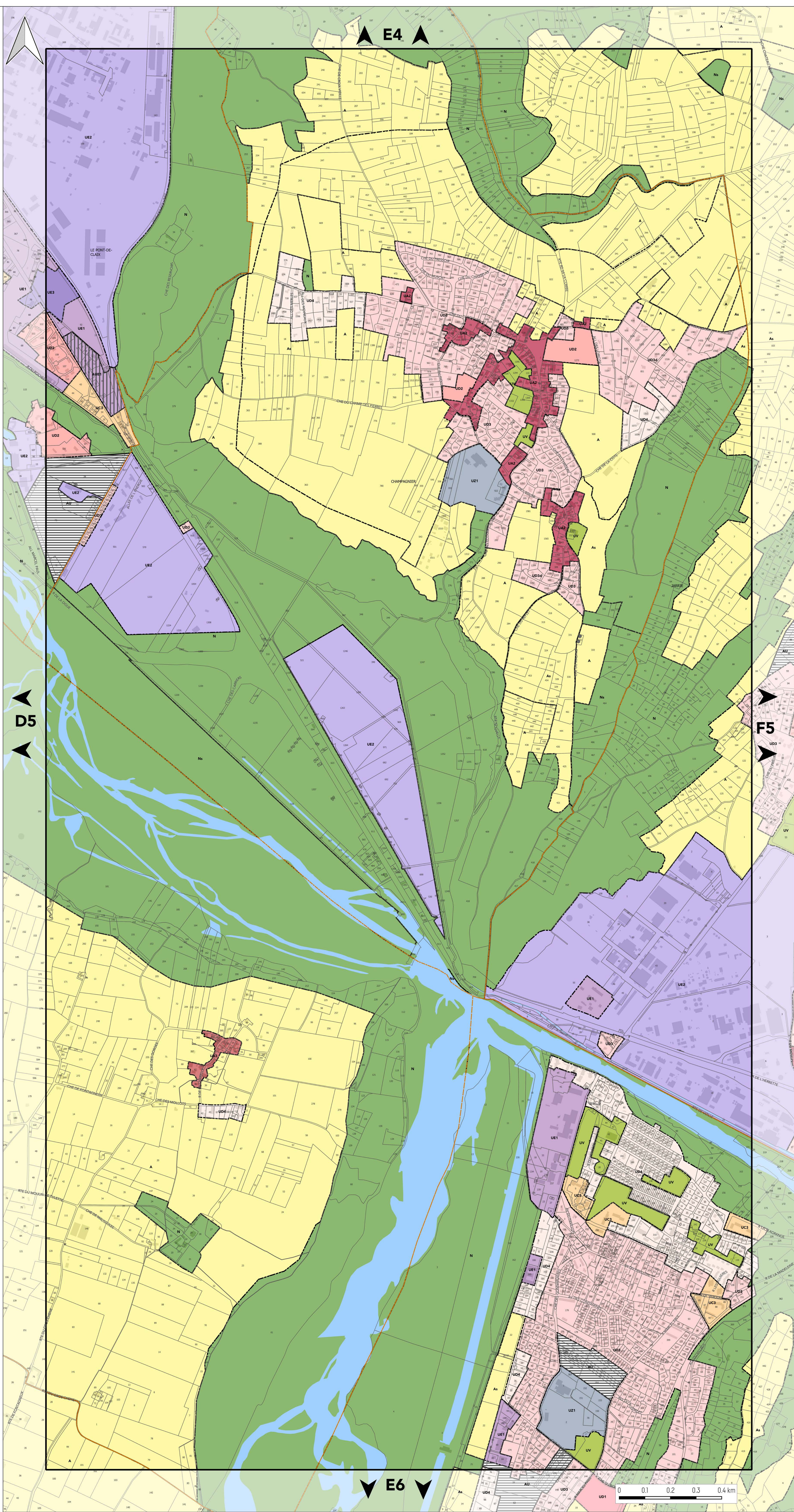



PLAN DE ZONAGE

PLANCHE N°F5

Document approuvé en Conseil Métropolitain le 20 Décembre 2019
Dernière actualisation : Modification simplifiée n°1 du 02 Juillet 2021*
* Pour plus d'information, se référer au tableau des procédures d'évolution

Pièce A



Echelle 1/5000

Pour connaître l'ensemble des prescriptions réglementaires, il convient de se reporter à l'ensemble des plans répertoriés de A à J ainsi qu'au règlement écrit.

ZONAGE

ZONES URBAINES

CENTRES ANCIENS

- UA1 : Centre ancien de Grenoble
- UA2 : Centres bourgs et villages
- UA3 : Hameaux anciens

TISSUS HÉTÉROGÈNE ET COLLECTIFS

- UB : Tissus urbains hétérogènes du cœur métropolitain
- UC1 : Habitat collectif en R+5
- UC2 : Habitat collectif en R+4
- UC3 : Habitat collectif en R+3
- UCRU : Renouvellement urbain

TISSUS PAVILLONNAIRES

- UD1 : Pavillonnaire en mutation
- UD2 : Pavillonnaire en densification
- UD3 : Pavillonnaire en évolution modérée
- UD4 : Pavillonnaire au développement limité

PARCS URBAINS ET ÉQUIPEMENTS

- UV : Parcs urbains
- UZ1 : Équipements collectifs et touristiques
- UZ2 : Campus universitaire
- UZ3 : Défense nationale et administration pénitentiaire

ZONES ÉCONOMIQUES

- UE1 : Activités productives et artisanales
- UE2 : Activités de production industrielle
- UE3 : Activités productives et de services
- UE4 : Activités tertiaires et technologiques

ZONES À URBANISER

STRICTE

- AU : Zone à urbaniser stricte

AVEC PROJET

- AUC1 : Zone à urbaniser de type UC1
- AUC2 : Zone à urbaniser de type UC2
- AUC3 : Zone à urbaniser de type UC3
- AUD1 : Zone à urbaniser de type UD1
- AUD2 : Zone à urbaniser de type UD2
- AUD3 : Zone à urbaniser de type UD3
- AUD4 : Zone à urbaniser de type UD4
- AUE1 : Zone à urbaniser de type UE1
- AUP : Zone à urbaniser avec règlement spécifique

ZONES AGRICOLES ET NATURELLES

ZONES AGRICOLES

- A : Agricole
- AL : STECAL en zone agricole

ZONES NATURELLES

- N : Naturelle
- NL : STECAL en zone naturelle

PRESCRIPTIONS

- Secteurs protégés en raison de la richesse du sol et du sous-sol
- Bâtiments situés en zone agricole ou naturelle pouvant faire l'objet d'un changement de destination
- Secteurs au sein desquels la constructibilité est soumise à des conditions spéciales en raison des nécessités de fonctionnement des services publics et de la préservation des ressources naturelles

Secteurs de performance énergétique renforcée

- Niveau 1
- Niveau 2

INDICES DU ZONAGE

Indice	Objets
a	Secteurs d'habitat collectif avec végétalisation renforcée
b	Locaux industriels des administrations autorisés
c	Mixité fonctionnelle (restauration, hôtellerie, campings autorisés)
d	Secteurs de densité plus faible
e	Secteurs réservés aux entrepôts et commerces de gros
f	Restauration interdite
g	Hébergement autorisé
h	Secteurs avec hauteurs limitées
j	Jardins partagés
k	Domaines skiables
m	Secteurs où l'implantation en limite est restreinte
n	Commerce de gros interdit
p	Règles spécifiques de hauteur et d'implantation des constructions
q	Réalisation de plusieurs opérations d'aménagement d'ensemble
r	Opération réalisée au fur et à mesure de la réalisation des équipements
s	Secteurs à protéger (strictes)
t	Hébergement touristique et hôtelier autorisé sans restriction
u	Bureaux autorisés sans limitation de surface

LIMITES ADMINISTRATIVES

- COMMUNALE
- PARCELLE
- BÂTIMENT
- COURS D'EAU

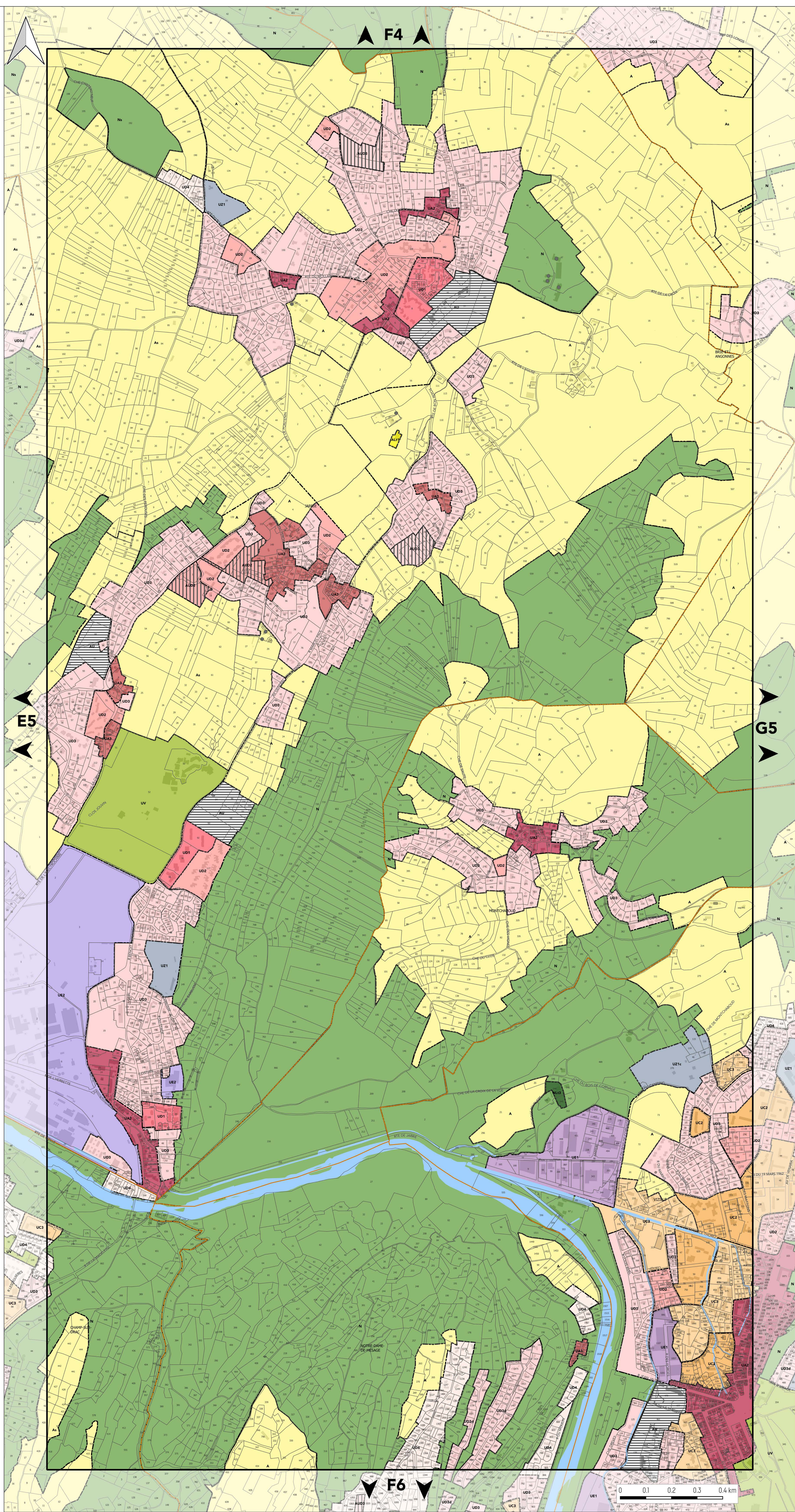



PLAN DE ZONAGE

PLANCHE N°G5

Document approuvé en Conseil Métropolitain le 20 Décembre 2019
 Dernière actualisation : Modification simplifiée n°1 du 02 Juillet 2021*
 * Pour plus d'information, se référer au tableau des procédures d'évolution

Pièce A



Echelle 1/5000

Pour connaître l'ensemble des prescriptions réglementaires, il convient de se reporter à l'ensemble des plans répertoriés de A à J ainsi qu'au règlement écrit.

ZONAGE

ZONES URBAINES

- CENTRES ANCIENS**
- UA1 : Centre ancien de Grenoble
 - UA2 : Centres bourgs et villages
 - UA3 : Hameaux anciens

- TISSUS HÉTÉROGÈNE ET COLLECTIFS**
- UB : Tissus urbains hétérogènes du cœur métropolitain
 - UC1 : Habitat collectif en R+5
 - UC2 : Habitat collectif en R+4
 - UC3 : Habitat collectif en R+3
 - UCRU : Renouvellement urbain

- TISSUS PAVILLONNAIRES**
- UD1 : Pavillonnaire en mutation
 - UD2 : Pavillonnaire en densification
 - UD3 : Pavillonnaire en évolution modérée
 - UD4 : Pavillonnaire au développement limité

- PARCS URBAINS ET ÉQUIPEMENTS**
- UV : Parcs urbains
 - UZ1 : Équipements collectifs et touristiques
 - UZ2 : Campus universitaire
 - UZ3 : Défense nationale et administration pénitentiaire

- ZONES ÉCONOMIQUES**
- UE1 : Activités productives et artisanales
 - UE2 : Activités de production industrielle
 - UE3 : Activités productives et de services
 - UE4 : Activités tertiaires et technologiques

ZONES À URBANISER

- STRICTE**
- AU : Zone à urbaniser stricte

- AVEC PROJET**
- AUC1 : Zone à urbaniser de type UC1
 - AUC2 : Zone à urbaniser de type UC2
 - AUC3 : Zone à urbaniser de type UC3
 - AUD1 : Zone à urbaniser de type UD1
 - AUD2 : Zone à urbaniser de type UD2
 - AUD3 : Zone à urbaniser de type UD3
 - AUD4 : Zone à urbaniser de type UD4
 - AUE1 : Zone à urbaniser de type UE1
 - AUP : Zone à urbaniser avec règlement spécifique

ZONES AGRICOLES ET NATURELLES

- ZONES AGRICOLES**
- A : Agricole
 - AL : STECAL en zone agricole

- ZONES NATURELLES**
- N : Naturelle
 - NL : STECAL en zone naturelle

PRESCRIPTIONS

- ☐ Secteurs protégés en raison de la richesse du sol et du sous-sol
- Bâtiments situés en zone agricole ou naturelle pouvant faire l'objet d'un changement de destination
- ☐ Secteurs au sein desquels la constructibilité est soumise à des conditions spéciales en raison des nécessités de fonctionnement des services publics et de la préservation des ressources naturelles

Secteurs de performance énergétique renforcée

- ☐ Niveau 1
- ☐ Niveau 2

INDICES DU ZONAGE

Indice	Objets
a	Secteurs d'habitat collectif avec végétalisation renforcée
b	Locaux industriels des administrations autorisés
c	Mixité fonctionnelle (restauration, hôtellerie, campings autorisés)
d	Secteurs de densité plus faible
e	Secteurs réservés aux entrepôts et commerces de gros
f	Restauration interdite
g	Hébergement autorisé
h	Secteurs avec hauteurs limitées
j	Jardins partagés
k	Domaines skiabiles
m	Secteurs où l'implantation en limite est restreinte
n	Commerce de gros interdit
p	Règles spécifiques de hauteur et d'implantation des constructions
q	Réalisation de plusieurs opérations d'aménagement d'ensemble
r	Opération réalisée au fur et à mesure de la réalisation des équipements
s	Secteurs à protéger (strictes)
t	Hébergement touristique et hôtelier autorisé sans restriction
u	Bureaux autorisés sans limitation de surface

LIMITES ADMINISTRATIVES

- ☐ COMMUNALE
- ☐ PARCELLE
- ☐ BÂTIMENT
- ☐ COURS D'EAU

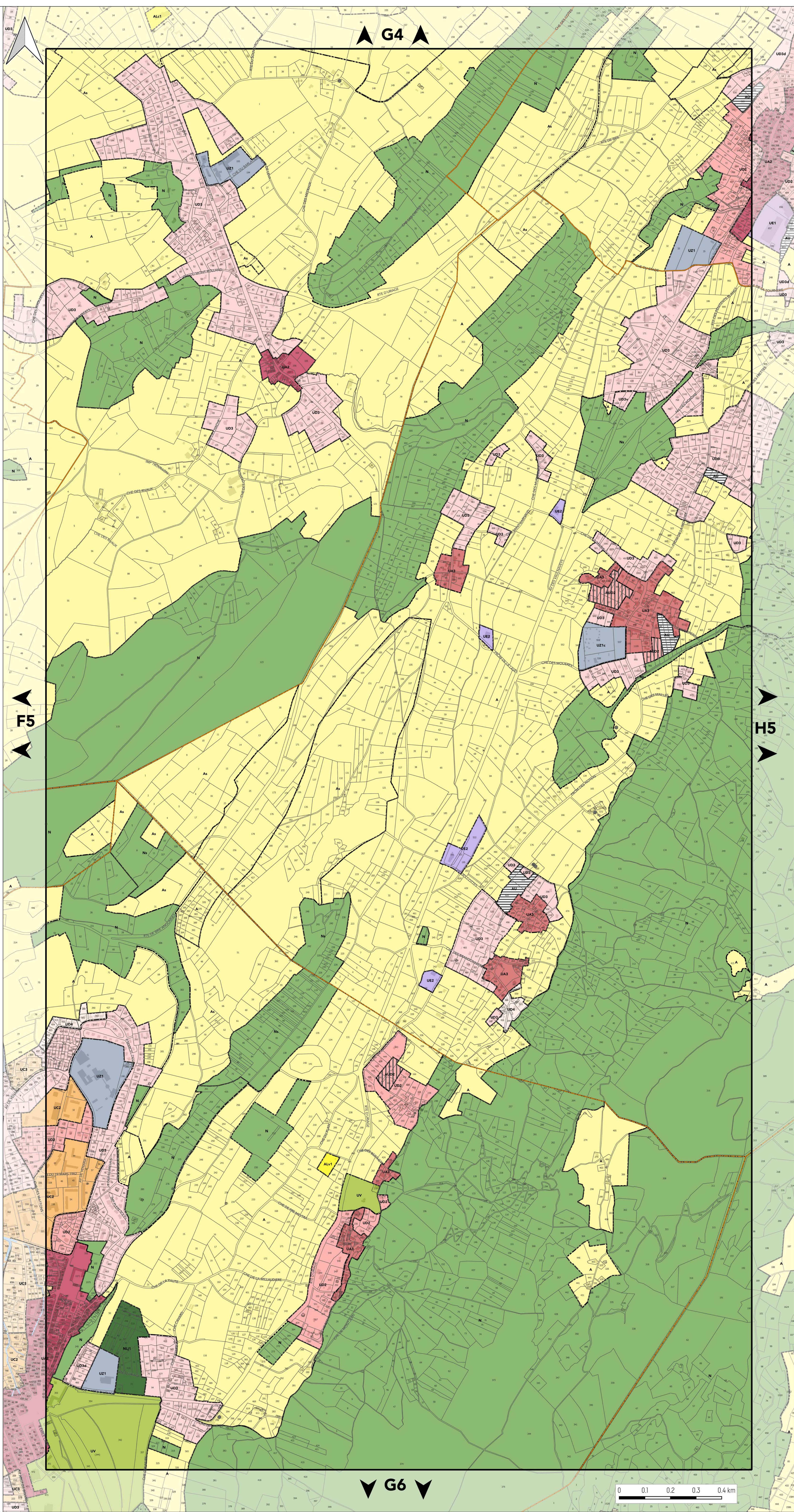

G4

F5

H5

G6





PLAN DE ZONAGE

PLANCHE N°H5

Document approuvé en Conseil Métropolitain le 20 Décembre 2019
 Dernière actualisation : Modification simplifiée n°1 du 02 Juillet 2021*
 * Pour plus d'information, se référer au tableau des procédures d'évolution

Pièce A



Echelle 1/5000

Pour connaître l'ensemble des prescriptions réglementaires, il convient de se reporter à l'ensemble des plans répertoriés de A à J ainsi qu'au règlement écrit.

ZONAGE

ZONES URBAINES

CENTRES ANCIENS
 UA1 : Centre ancien de Grenoble
 UA2 : Centres bourgs et villages
 UA3 : Hameaux anciens

TISSUS HÉTÉROGÈNE ET COLLECTIFS
 UB : Tissus urbains hétérogènes du cœur métropolitain
 UC1 : Habitat collectif en R+5
 UC2 : Habitat collectif en R+4
 UC3 : Habitat collectif en R+3
 UCRU : Renouvellement urbain

TISSUS PAVILLONNAIRES
 UD1 : Pavillonnaire en mutation
 UD2 : Pavillonnaire en densification
 UD3 : Pavillonnaire en évolution modérée
 UD4 : Pavillonnaire au développement limité

PARCS URBAINS ET ÉQUIPEMENTS
 UV : Parcs urbains
 UZ1 : Équipements collectifs et touristiques
 UZ2 : Campus universitaire
 UZ3 : Défense nationale et administration pénitentiaire

ZONES ÉCONOMIQUES
 UE1 : Activités productives et artisanales
 UE2 : Activités de production industrielle
 UE3 : Activités productives et de services
 UE4 : Activités tertiaires et technologiques

ZONES À URBANISER

STRICTE
 AU : Zone à urbaniser stricte

AVEC PROJET
 AUC1 : Zone à urbaniser de type UC1
 AUC2 : Zone à urbaniser de type UC2
 AUC3 : Zone à urbaniser de type UC3
 AUD1 : Zone à urbaniser de type UD1
 AUD2 : Zone à urbaniser de type UD2
 AUD3 : Zone à urbaniser de type UD3
 AUD4 : Zone à urbaniser de type UD4
 AUE1 : Zone à urbaniser de type UE1
 AUP : Zone à urbaniser avec règlement spécifique

ZONES AGRICOLES ET NATURELLES

ZONES AGRICOLES
 A : Agricole
 AL : STECAL en zone agricole

ZONES NATURELLES
 N : Naturelle
 NL : STECAL en zone naturelle

PRESCRIPTIONS

- Secteurs protégés en raison de la richesse du sol et du sous-sol
- Bâtiments situés en zone agricole ou naturelle pouvant faire l'objet d'un changement de destination
- Secteurs au sein desquels la constructibilité est soumise à des conditions spéciales en raison des nécessités de fonctionnement des services publics et de la préservation des ressources naturelles

Secteurs de performance énergétique renforcée

- Niveau 1
- Niveau 2

INDICES DU ZONAGE

Indice	Objets
a	Secteurs d'habitat collectif avec végétalisation renforcée
b	Locaux industriels des administrations autorisés
c	Mixité fonctionnelle (restauration, hôtellerie, campings autorisés)
d	Secteurs de densité plus faible
e	Secteurs réservés aux entrepôts et commerces de gros
f	Restauration interdite
g	Hébergement autorisé
h	Secteurs avec hauteurs limitées
j	Jardins partagés
k	Domaines skiables
m	Secteurs où l'implantation en limite est restreinte
n	Commerce de gros interdit
p	Règles spécifiques de hauteur et d'implantation des constructions
q	Réalisation de plusieurs opérations d'aménagement d'ensemble
r	Opération réalisée au fur et à mesure de la réalisation des équipements
s	Secteurs à protéger (strictes)
t	Hébergement touristique et hôtelier autorisé sans restriction
u	Bureaux autorisés sans limitation de surface

LIMITES ADMINISTRATIVES

- COMMUNALE
- PARCELLE
- BÂTIMENT
- COURS D'EAU

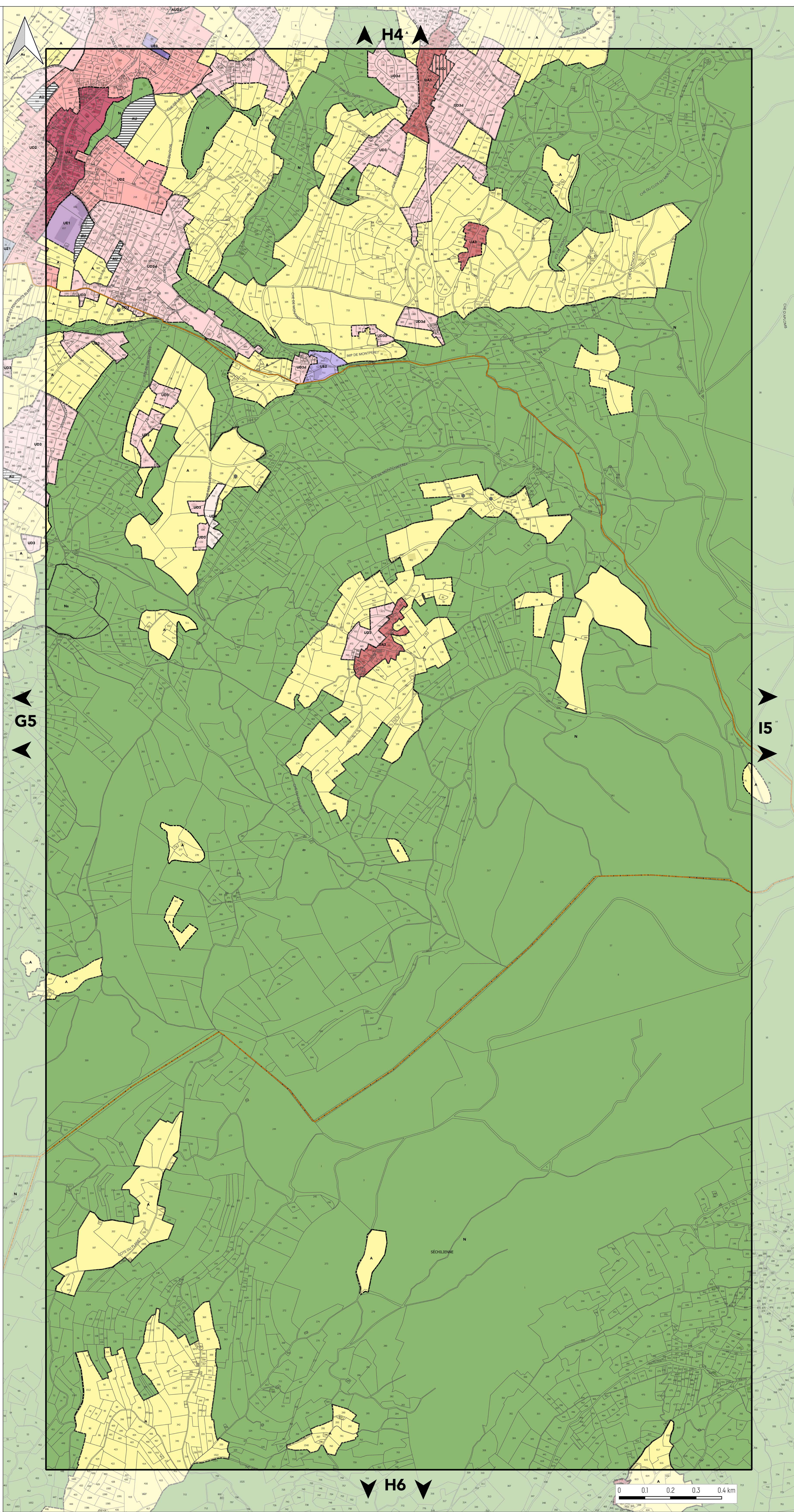



PLAN DE ZONAGE

PLANCHE N°15

Document approuvé en Conseil Métropolitain le 20 Décembre 2019
 Dernière actualisation : Modification simplifiée n°1 du 02 Juillet 2021*
 * Pour plus d'information, se référer au tableau des procédures d'évolution

Pièce A



Plan Local d'Urbanisme Intercommunal

Echelle 1/5000

Pour connaître l'ensemble des prescriptions réglementaires, il convient de se reporter à l'ensemble des plans répertoriés de A à J ainsi qu'au règlement écrit.

ZONAGE

ZONES URBAINES

CENTRES ANCIENS

- UA1 : Centre ancien de Grenoble
- UA2 : Centres bourgs et villages
- UA3 : Hameaux anciens

TISSUS HÉTÉROGÈNE ET COLLECTIFS

- UB : Tissus urbains hétérogènes du cœur métropolitain
- UC1 : Habitat collectif en R+5
- UC2 : Habitat collectif en R+4
- UC3 : Habitat collectif en R+3
- UCRU : Renouveau urbain

TISSUS PAVILLONNAIRES

- UD1 : Pavillonnaire en mutation
- UD2 : Pavillonnaire en densification
- UD3 : Pavillonnaire en évolution modérée
- UD4 : Pavillonnaire au développement limité

PARCS URBAINS ET ÉQUIPEMENTS

- UV : Parcs urbains
- UZ1 : Équipements collectifs et touristiques
- UZ2 : Campus universitaire
- UZ3 : Défense nationale et administration pénitentiaire

ZONES ÉCONOMIQUES

- UE1 : Activités productives et artisanales
- UE2 : Activités de production industrielle
- UE3 : Activités productives et de services
- UE4 : Activités tertiaires et technologiques

ZONES À URBANISER

STRICTE

- AU : Zone à urbaniser stricte

AVEC PROJET

- AUC1 : Zone à urbaniser de type UC1
- AUC2 : Zone à urbaniser de type UC2
- AUC3 : Zone à urbaniser de type UC3
- AUD1 : Zone à urbaniser de type UD1
- AUD2 : Zone à urbaniser de type UD2
- AUD3 : Zone à urbaniser de type UD3
- AUD4 : Zone à urbaniser de type UD4
- AUE1 : Zone à urbaniser de type UE1
- AUP : Zone à urbaniser avec règlement spécifique

ZONES AGRICOLES ET NATURELLES

ZONES AGRICOLES

- A : Agricole
- AL : STECAL en zone agricole

ZONES NATURELLES

- N : Naturelle
- NL : STECAL en zone naturelle

PRESCRIPTIONS

Secteurs protégés en raison de la richesse du sol et du sous-sol

Bâtiments situés en zone agricole ou naturelle pouvant faire l'objet d'un changement de destination

Secteurs au sein desquels la constructibilité est soumise à des conditions spéciales en raison des nécessités de fonctionnement des services publics et de la préservation des ressources naturelles

Secteurs de performance énergétique renforcée

- Niveau 1
- Niveau 2

INDICES DU ZONAGE

Indice	Objets
a	Secteurs d'habitat collectif avec végétalisation renforcée
b	Locaux industriels des administrations autorisés
c	Mixité fonctionnelle (restauration, hôtellerie, campings autorisés)
d	Secteurs de densité plus faible
e	Secteurs réservés aux entrepôts et commerces de gros
f	Restauration interdite
g	Hébergement autorisé
h	Secteurs avec hauteurs limitées
j	Jardins partagés
k	Domaines skiables
m	Secteurs où l'implantation en limite est restreinte
n	Commerce de gros interdit
p	Règles spécifiques de hauteur et d'implantation des constructions
q	Réalisation de plusieurs opérations d'aménagement d'ensemble
r	Opération réalisée au fur et à mesure de la réalisation des équipements
s	Secteurs à protéger (strictes)
t	Hébergement touristique et hôtelier autorisé sans restriction
u	Bureaux autorisés sans limitation de surface

LIMITES ADMINISTRATIVES

- COMMUNALE
- PARCELLE
- BÂTIMENT
- COURS D'EAU

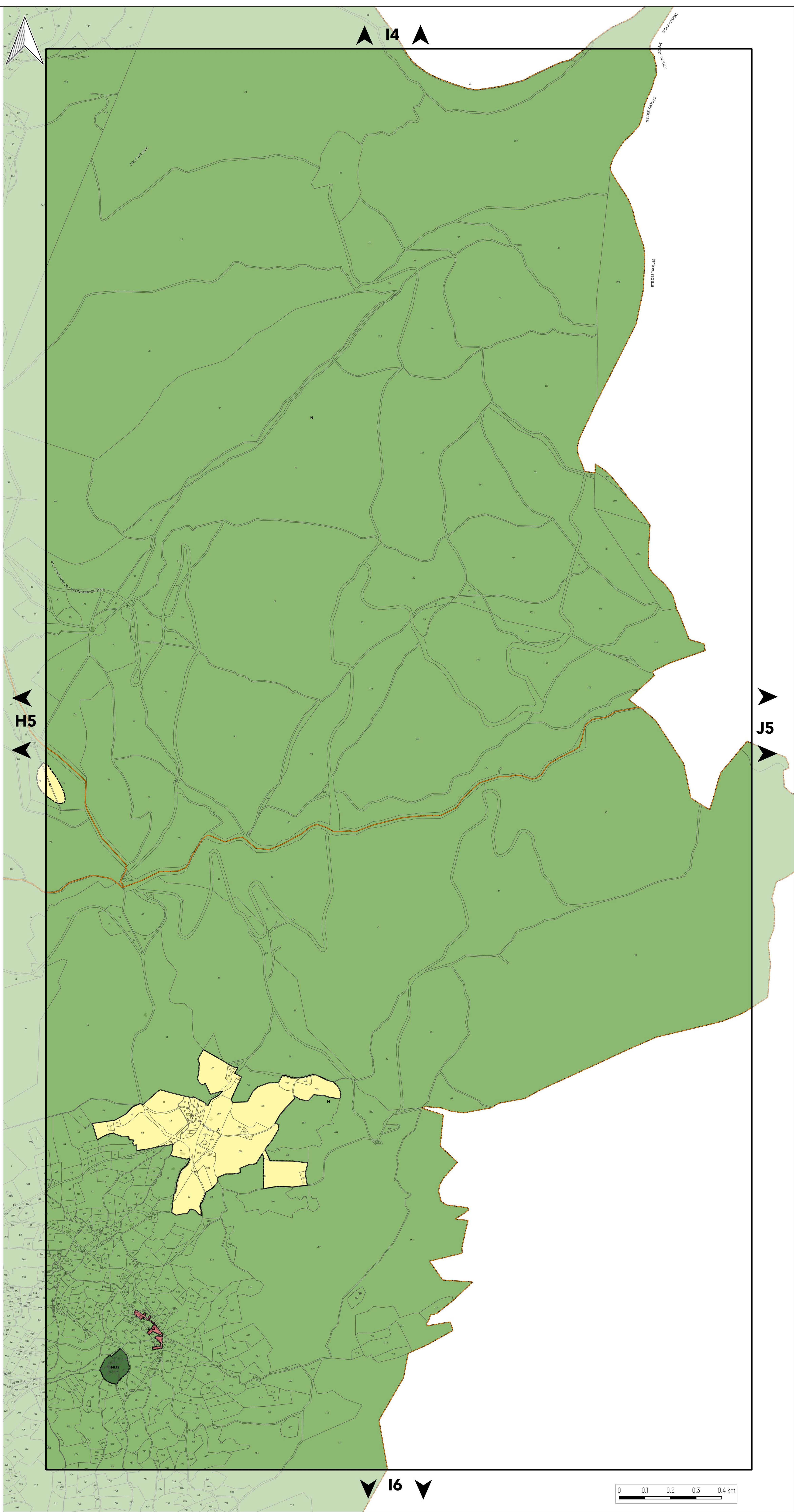



PLAN DE ZONAGE

PLANCHE N° J5

Document approuvé en Conseil Métropolitain le 20 Décembre 2019
 Dernière actualisation : Modification simplifiée n°1 du 02 Juillet 2021*
 * Pour plus d'information, se référer au tableau des procédures d'évolution

Pièce A



Echelle 1/5000

Pour connaître l'ensemble des prescriptions réglementaires, il convient de se reporter à l'ensemble des plans répertoriés de A à J ainsi qu'au règlement écrit.

ZONAGE

ZONES URBAINES

CENTRES ANCIENS

- UA1 : Centre ancien de Grenoble
- UA2 : Centres bourgs et villages
- UA3 : Hameaux anciens

TISSUS HÉTÉROGÈNE ET COLLECTIFS

- UB : Tissus urbains hétérogènes du cœur métropolitain
- UC1 : Habitat collectif en R+5
- UC2 : Habitat collectif en R+4
- UC3 : Habitat collectif en R+3
- UCRU : Renouveau urbain

TISSUS PAVILLONNAIRES

- UD1 : Pavillonnaire en mutation
- UD2 : Pavillonnaire en densification
- UD3 : Pavillonnaire en évolution modérée
- UD4 : Pavillonnaire au développement limité

PARCS URBAINS ET ÉQUIPEMENTS

- UV : Parcs urbains
- UZ1 : Équipements collectifs et touristiques
- UZ2 : Campus universitaire
- UZ3 : Défense nationale et administration pénitentiaire

ZONES ÉCONOMIQUES

- UE1 : Activités productives et artisanales
- UE2 : Activités de production industrielle
- UE3 : Activités productives et de services
- UE4 : Activités tertiaires et technologiques

ZONES À URBANISER

STRICTE

- AU : Zone à urbaniser stricte

AVEC PROJET

- AUC1 : Zone à urbaniser de type UC1
- AUC2 : Zone à urbaniser de type UC2
- AUC3 : Zone à urbaniser de type UC3
- AUD1 : Zone à urbaniser de type UD1
- AUD2 : Zone à urbaniser de type UD2
- AUD3 : Zone à urbaniser de type UD3
- AUD4 : Zone à urbaniser de type UD4
- AUE1 : Zone à urbaniser de type UE1
- AUP : Zone à urbaniser avec règlement spécifique

ZONES AGRICOLES ET NATURELLES

ZONES AGRICOLES

- A : Agricole
- AL : STECAL en zone agricole

ZONES NATURELLES

- N : Naturelle
- NL : STECAL en zone naturelle

PRESCRIPTIONS

- Secteurs protégés en raison de la richesse du sol et du sous-sol

- Bâtiments situés en zone agricole ou naturelle pouvant faire l'objet d'un changement de destination

- Secteurs au sein desquels la constructibilité est soumise à des conditions spéciales en raison des nécessités de fonctionnement des services publics et de la préservation des ressources naturelles

Secteurs de performance énergétique renforcée

- Niveau 1
- Niveau 2

INDICES DU ZONAGE

Indice	Objets
a	Secteurs d'habitat collectif avec végétalisation renforcée
b	Locaux industriels des administrations autorisés
c	Mixité fonctionnelle (restauration, hôtellerie, campings autorisés)
d	Secteurs de densité plus faible
e	Secteurs réservés aux entrepôts et commerces de gros
f	Restauration interdite
g	Hébergement autorisé
h	Secteurs avec hauteurs limitées
j	Jardins partagés
k	Domaines skiabiles
m	Secteurs où l'implantation en limite est restreinte
n	Commerce de gros interdit
p	Règles spécifiques de hauteur et d'implantation des constructions
q	Réalisation de plusieurs opérations d'aménagement d'ensemble
r	Opération réalisée au fur et à mesure de la réalisation des équipements
s	Secteurs à protéger (strictes)
t	Hébergement touristique et hôtelier autorisé sans restriction
u	Bureaux autorisés sans limitation de surface

LIMITES ADMINISTRATIVES

- COMMUNALE
- PARCELLE
- BÂTIMENT
- COURS D'EAU

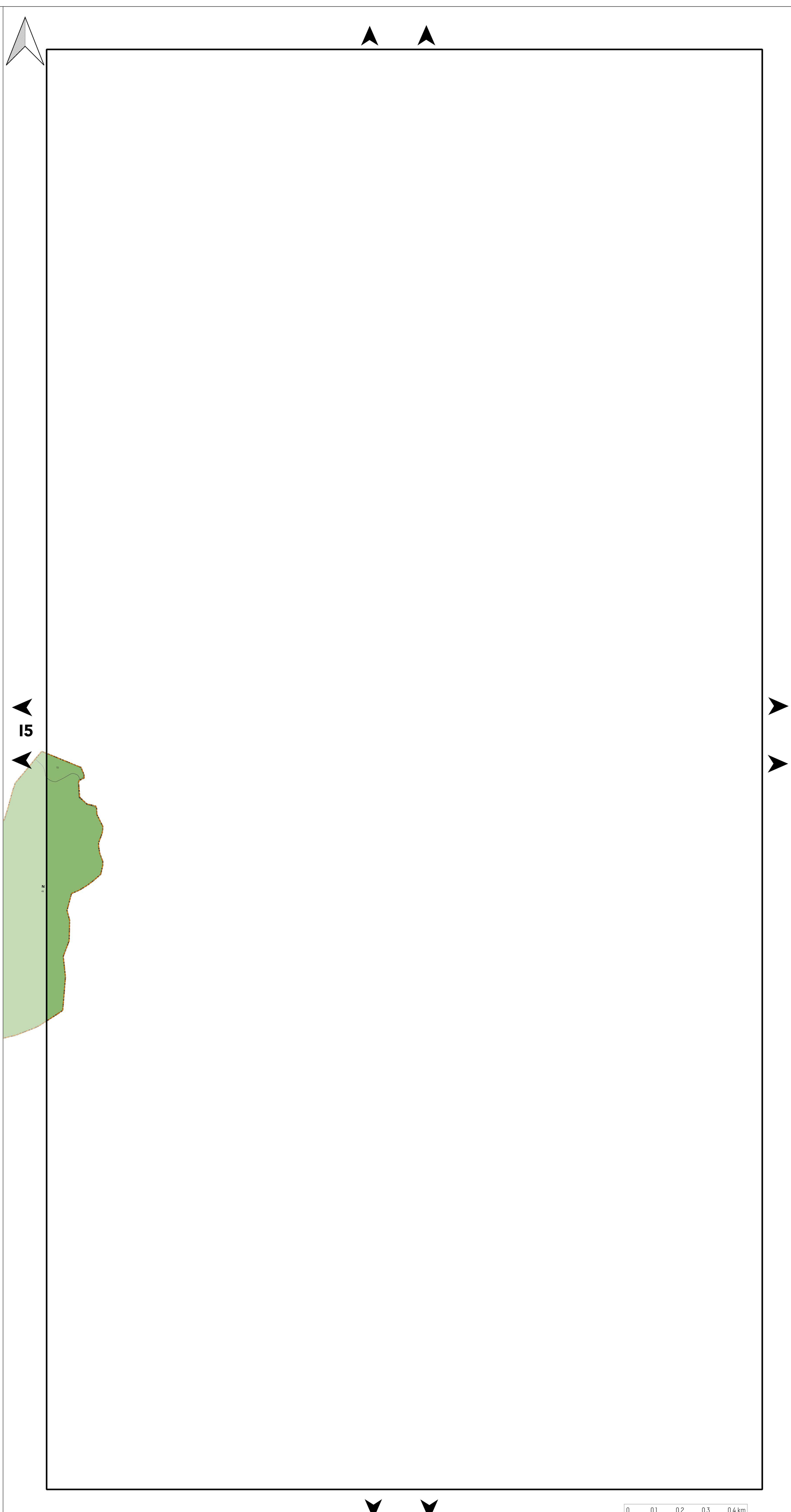



PLAN DE ZONAGE

PLANCHE N°A6

Document approuvé en Conseil Métropolitain le 20 Décembre 2019
 Dernière actualisation : Modification simplifiée n°1 du 02 Juillet 2021*
 * Pour plus d'information, se référer au tableau des procédures d'évolution

Pièce A



Echelle 1/5000

Pour connaître l'ensemble des prescriptions réglementaires, il convient de se reporter à l'ensemble des plans répertoriés de A à J ainsi qu'au règlement écrit.

ZONAGE

ZONES URBAINES

CENTRES ANCIENS

- UA1 : Centre ancien de Grenoble
- UA2 : Centres bourgs et villages
- UA3 : Hameaux anciens

TISSUS HÉTÉROGÈNE ET COLLECTIFS

- UB : Tissus urbains hétérogènes du cœur métropolitain
- UC1 : Habitat collectif en R+5
- UC2 : Habitat collectif en R+4
- UC3 : Habitat collectif en R+3
- UCRU : Renouveau urbain

TISSUS PAVILLONNAIRES

- UD1 : Pavillonnaire en mutation
- UD2 : Pavillonnaire en densification
- UD3 : Pavillonnaire en évolution modérée
- UD4 : Pavillonnaire au développement limité

PARCS URBAINS ET ÉQUIPEMENTS

- UV : Parcs urbains
- UZ1 : Équipements collectifs et touristiques
- UZ2 : Campus universitaire
- UZ3 : Défense nationale et administration pénitentiaire

ZONES ÉCONOMIQUES

- UE1 : Activités productives et artisanales
- UE2 : Activités de production industrielle
- UE3 : Activités productives et de services
- UE4 : Activités tertiaires et technologiques

ZONES À URBANISER

STRICTE

- AU : Zone à urbaniser stricte

AVEC PROJET

- AUC1 : Zone à urbaniser de type UC1
- AUC2 : Zone à urbaniser de type UC2
- AUC3 : Zone à urbaniser de type UC3
- AUD1 : Zone à urbaniser de type UD1
- AUD2 : Zone à urbaniser de type UD2
- AUD3 : Zone à urbaniser de type UD3
- AUD4 : Zone à urbaniser de type UD4
- AUE1 : Zone à urbaniser de type UE1
- AUP : Zone à urbaniser avec règlement spécifique

ZONES AGRICOLES ET NATURELLES

ZONES AGRICOLES

- A : Agricole
- AL : STECAL en zone agricole

ZONES NATURELLES

- N : Naturelle
- NL : STECAL en zone naturelle

PRESCRIPTIONS

Secteurs protégés en raison de la richesse du sol et du sous-sol

- Bâtiments situés en zone agricole ou naturelle pouvant faire l'objet d'un changement de destination

Secteurs au sein desquels la constructibilité est soumise à des conditions spéciales en raison des nécessités de fonctionnement des services publics et de la préservation des ressources naturelles

Secteurs de performance énergétique renforcée

- Niveau 1
- Niveau 2

INDICES DU ZONAGE

Indice	Objets
a	Secteurs d'habitat collectif avec végétalisation renforcée
b	Locaux industriels des administrations autorisés
c	Mixité fonctionnelle (restauration, hôtellerie, campings autorisés)
d	Secteurs de densité plus faible
e	Secteurs réservés aux entrepôts et commerces de gros
f	Restauration interdite
g	Hébergement autorisé
h	Secteurs avec hauteurs limitées
j	Jardins partagés
k	Domaines skiabiles
m	Secteurs où l'implantation en limite est restreinte
n	Commerce de gros interdit
p	Règles spécifiques de hauteur et d'implantation des constructions
q	Réalisation de plusieurs opérations d'aménagement d'ensemble
r	Opération réalisée au fur et à mesure de la réalisation des équipements
s	Secteurs à protéger (strictes)
t	Hébergement touristique et hôtelier autorisé sans restriction
u	Bureaux autorisés sans limitation de surface

LIMITES ADMINISTRATIVES

- COMMUNALE
- PARCELLE
- BÂTIMENT
- COURS D'EAU

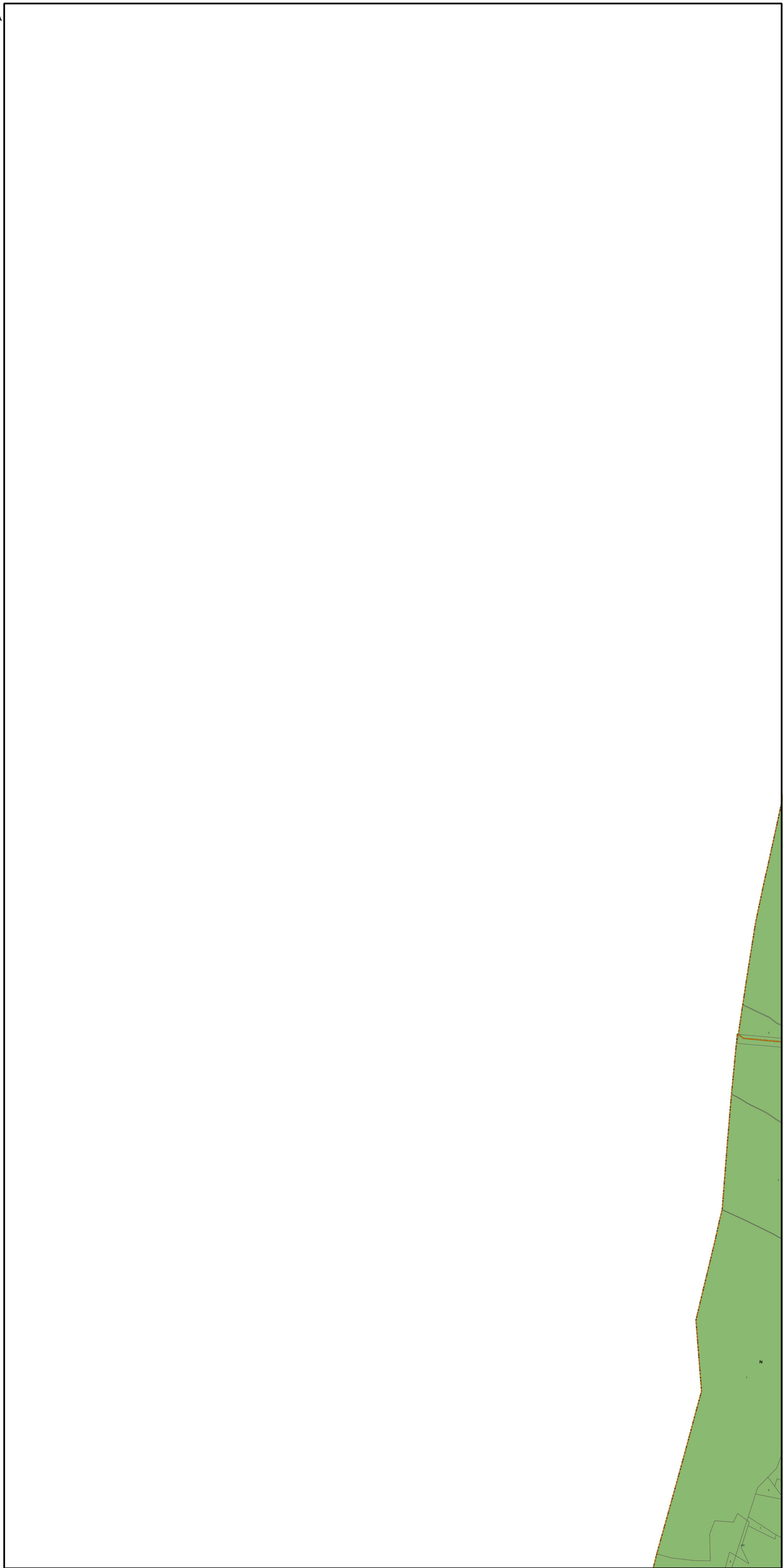

B6

A7





PLAN DE ZONAGE

PLANCHE N°B6

Document approuvé en Conseil Métropolitain le 20 Décembre 2019
Dernière actualisation : Modification simplifiée n°1 du 02 Juillet 2021*
* Pour plus d'information, se référer au tableau des procédures d'évolution

Pièce A

PLUI
Plan Local d'Urbanisme Intercommunal

Echelle 1/5000

Pour connaître l'ensemble des prescriptions réglementaires, il convient de se reporter à l'ensemble des plans répertoriés de A à J ainsi qu'au règlement écrit.

ZONAGE

ZONES URBAINES

CENTRES ANCIENS

- UA1 : Centre ancien de Grenoble
- UA2 : Centres bourgs et villages
- UA3 : Hameaux anciens

TISSUS HÉTÉROGÈNE ET COLLECTIFS

- UB : Tissus urbains hétérogènes du cœur métropolitain
- UC1 : Habitat collectif en R+5
- UC2 : Habitat collectif en R+4
- UC3 : Habitat collectif en R+3
- UCRU : Renouvellement urbain

TISSUS PAVILLONNAIRES

- UD1 : Pavillonnaire en mutation
- UD2 : Pavillonnaire en densification
- UD3 : Pavillonnaire en évolution modérée
- UD4 : Pavillonnaire au développement limité

PARCS URBAINS ET ÉQUIPEMENTS

- UV : Parcs urbains
- UZ1 : Équipements collectifs et touristiques
- UZ2 : Campus universitaire
- UZ3 : Défense nationale et administration pénitentiaire

ZONES ÉCONOMIQUES

- UE1 : Activités productives et artisanales
- UE2 : Activités de production industrielle
- UE3 : Activités productives et de services
- UE4 : Activités tertiaires et technologiques

ZONES À URBANISER

STRICTE

- AU : Zone à urbaniser stricte

AVEC PROJET

- AUC1 : Zone à urbaniser de type UC1
- AUC2 : Zone à urbaniser de type UC2
- AUC3 : Zone à urbaniser de type UC3
- AUD1 : Zone à urbaniser de type UD1
- AUD2 : Zone à urbaniser de type UD2
- AUD3 : Zone à urbaniser de type UD3
- AUD4 : Zone à urbaniser de type UD4
- AUE1 : Zone à urbaniser de type UE1
- AUP : Zone à urbaniser avec règlement spécifique

ZONES AGRICOLES ET NATURELLES

ZONES AGRICOLES

- A : Agricole
- AL : STECAL en zone agricole

ZONES NATURELLES

- N : Naturelle
- NL : STECAL en zone naturelle

PRESCRIPTIONS

- Secteurs protégés en raison de la richesse du sol et du sous-sol
- Bâtiments situés en zone agricole ou naturelle pouvant faire l'objet d'un changement de destination
- Secteurs au sein desquels la constructibilité est soumise à des conditions spéciales en raison des nécessités de fonctionnement des services publics et de la préservation des ressources naturelles

Secteurs de performance énergétique renforcée

- Niveau 1
- Niveau 2

INDICES DU ZONAGE

Indice	Objets
a	Secteurs d'habitat collectif avec végétalisation renforcée
b	Locaux industriels des administrations autorisés
c	Mixité fonctionnelle (restauration, hôtellerie, campings autorisés)
d	Secteurs de densité plus faible
e	Secteurs réservés aux entrepôts et commerces de gros
f	Restauration interdite
g	Hébergement autorisé
h	Secteurs avec hauteurs limitées
j	Jardins partagés
k	Domaines skiables
m	Secteurs où l'implantation en limite est restreinte
n	Commerce de gros interdit
p	Règles spécifiques de hauteur et d'implantation des constructions
q	Réalisation de plusieurs opérations d'aménagement d'ensemble
r	Opération réalisée au fur et à mesure de la réalisation des équipements
s	Secteurs à protéger (strictes)
t	Hébergement touristique et hôtelier autorisé sans restriction
u	Bureaux autorisés sans limitation de surface

LIMITES ADMINISTRATIVES

- COMMUNALE
- PARCELLE
- BÂTIMENT
- COURS D'EAU

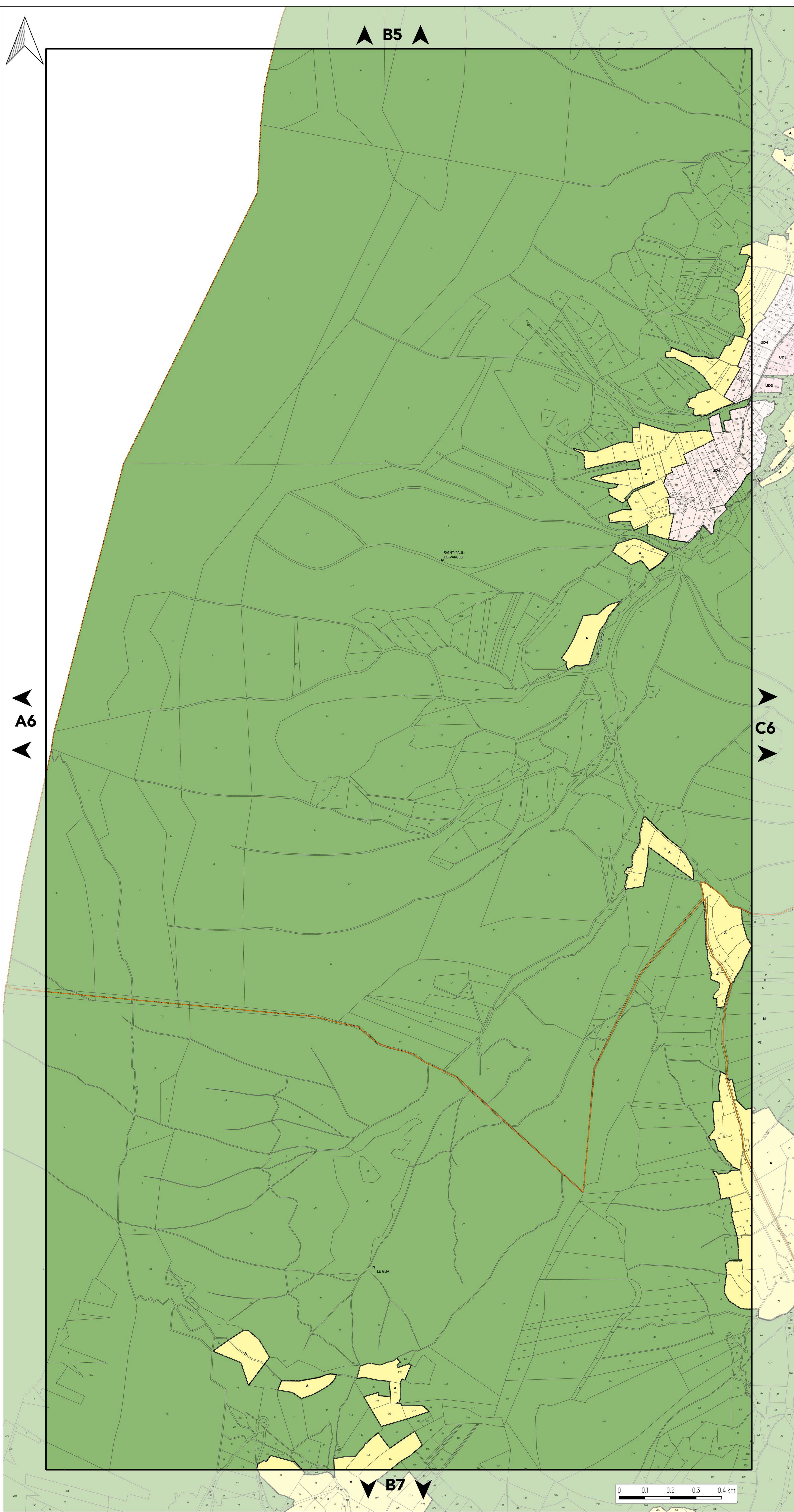



PLAN DE ZONAGE

PLANCHE N°C6

Document approuvé en Conseil Métropolitain le 20 Décembre 2019
 Dernière actualisation : Modification simplifiée n°1 du 02 Juillet 2021*
 * Pour plus d'information, se référer au tableau des procédures d'évolution

Pièce A



Echelle 1/5000

Pour connaître l'ensemble des prescriptions réglementaires, il convient de se reporter à l'ensemble des plans répertoriés de A à J ainsi qu'au règlement écrit.

ZONAGE

ZONES URBAINES

CENTRES ANCIENS

- UA1 : Centre ancien de Grenoble
- UA2 : Centres bourgs et villages
- UA3 : Hameaux anciens

TISSUS HÉTÉROGÈNE ET COLLECTIFS

- UB : Tissus urbains hétérogènes du cœur métropolitain
- UC1 : Habitat collectif en R+5
- UC2 : Habitat collectif en R+4
- UC3 : Habitat collectif en R+3
- UCRU : Renouveau urbain

TISSUS PAVILLONNAIRES

- UD1 : Pavillonnaire en mutation
- UD2 : Pavillonnaire en densification
- UD3 : Pavillonnaire en évolution modérée
- UD4 : Pavillonnaire au développement limité

PARCS URBAINS ET ÉQUIPEMENTS

- UV : Parcs urbains
- UZ1 : Équipements collectifs et touristiques
- UZ2 : Campus universitaire
- UZ3 : Défense nationale et administration pénitentiaire

ZONES ÉCONOMIQUES

- UE1 : Activités productives et artisanales
- UE2 : Activités de production industrielle
- UE3 : Activités productives et de services
- UE4 : Activités tertiaires et technologiques

ZONES À URBANISER

STRICTE

- AU : Zone à urbaniser stricte

AVEC PROJET

- AUC1 : Zone à urbaniser de type UC1
- AUC2 : Zone à urbaniser de type UC2
- AUC3 : Zone à urbaniser de type UC3
- AUD1 : Zone à urbaniser de type UD1
- AUD2 : Zone à urbaniser de type UD2
- AUD3 : Zone à urbaniser de type UD3
- AUD4 : Zone à urbaniser de type UD4
- AUE1 : Zone à urbaniser de type UE1
- AUP : Zone à urbaniser avec règlement spécifique

ZONES AGRICOLES ET NATURELLES

ZONES AGRICOLES

- A : Agricole
- AL : STECAL en zone agricole

ZONES NATURELLES

- N : Naturelle
- NL : STECAL en zone naturelle

PRESCRIPTIONS

- Secteurs protégés en raison de la richesse du sol et du sous-sol

- Bâtiments situés en zone agricole ou naturelle pouvant faire l'objet d'un changement de destination

- Secteurs au sein desquels la constructibilité est soumise à des conditions spéciales en raison des nécessités de fonctionnement des services publics et de la préservation des ressources naturelles

Secteurs de performance énergétique renforcée

- Niveau 1
- Niveau 2

INDICES DU ZONAGE

Indice	Objets
a	Secteurs d'habitat collectif avec végétalisation renforcée
b	Locaux industriels des administrations autorisés
c	Mixité fonctionnelle (restauration, hôtellerie, campings autorisés)
d	Secteurs de densité plus faible
e	Secteurs réservés aux entrepôts et commerces de gros
f	Restauration interdite
g	Hébergement autorisé
h	Secteurs avec hauteurs limitées
j	Jardins partagés
k	Domaines skiables
m	Secteurs où l'implantation en limite est restreinte
n	Commerce de gros interdit
p	Règles spécifiques de hauteur et d'implantation des constructions
q	Réalisation de plusieurs opérations d'aménagement d'ensemble
r	Opération réalisée au fur et à mesure de la réalisation des équipements
s	Secteurs à protéger (strictes)
t	Hébergement touristique et hôtelier autorisé sans restriction
u	Bureaux autorisés sans limitation de surface

LIMITES ADMINISTRATIVES

- COMMUNALE
- PARCELLE
- BÂTIMENT
- COURS D'EAU

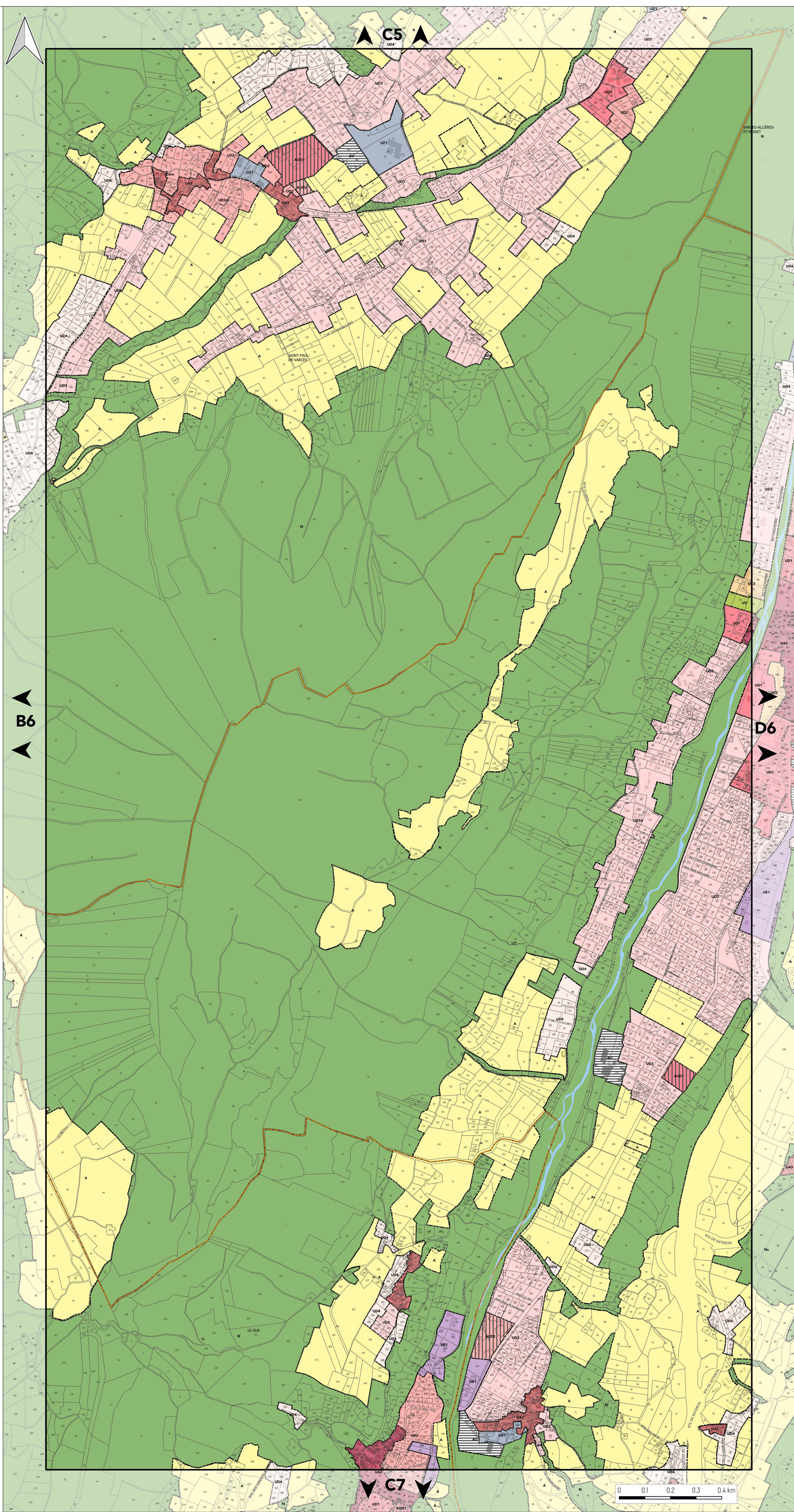



PLAN DE ZONAGE

PLANCHE N°D6

Document approuvé en Conseil Métropolitain le 20 Décembre 2019
 Dernière actualisation : Modification simplifiée n°1 du 02 Juillet 2021*
 * Pour plus d'information, se référer au tableau des procédures d'évolution

Pièce A



Plan Local d'Urbanisme Intercommunal

Echelle 1/5000

Pour connaître l'ensemble des prescriptions réglementaires, il convient de se reporter à l'ensemble des plans répertoriés de A à J ainsi qu'au règlement écrit.

ZONAGE

ZONES URBAINES

CENTRES ANCIENS

- UA1 : Centre ancien de Grenoble
- UA2 : Centres bourgs et villages
- UA3 : Hameaux anciens

TISSUS HÉTÉROGÈNE ET COLLECTIFS

- UB : Tissus urbains hétérogènes du cœur métropolitain
- UC1 : Habitat collectif en R+5
- UC2 : Habitat collectif en R+4
- UC3 : Habitat collectif en R+3
- UCRU : Renouvellement urbain

TISSUS PAVILLONNAIRES

- UD1 : Pavillonnaire en mutation
- UD2 : Pavillonnaire en densification
- UD3 : Pavillonnaire en évolution modérée
- UD4 : Pavillonnaire au développement limité

PARCS URBAINS ET ÉQUIPEMENTS

- UV : Parcs urbains
- UZ1 : Équipements collectifs et touristiques
- UZ2 : Campus universitaire
- UZ3 : Défense nationale et administration pénitentiaire

ZONES ÉCONOMIQUES

- UE1 : Activités productives et artisanales
- UE2 : Activités de production industrielle
- UE3 : Activités productives et de services
- UE4 : Activités tertiaires et technologiques

ZONES À URBANISER

STRICTE

- AU : Zone à urbaniser stricte

AVEC PROJET

- AUC1 : Zone à urbaniser de type UC1
- AUC2 : Zone à urbaniser de type UC2
- AUC3 : Zone à urbaniser de type UC3
- AUD1 : Zone à urbaniser de type UD1
- AUD2 : Zone à urbaniser de type UD2
- AUD3 : Zone à urbaniser de type UD3
- AUD4 : Zone à urbaniser de type UD4
- AUE1 : Zone à urbaniser de type UE1
- AUP : Zone à urbaniser avec règlement spécifique

ZONES AGRICOLES ET NATURELLES

ZONES AGRICOLES

- A : Agricole
- AL : STECAL en zone agricole

ZONES NATURELLES

- N : Naturelle
- NL : STECAL en zone naturelle

PRESCRIPTIONS

☐ Secteurs protégés en raison de la richesse du sol et du sous-sol

● Bâtiments situés en zone agricole ou naturelle pouvant faire l'objet d'un changement de destination

☐ Secteurs au sein desquels la constructibilité est soumise à des conditions spéciales en raison des nécessités de fonctionnement des services publics et de la préservation des ressources naturelles

Secteurs de performance énergétique renforcée

- ☐ Niveau 1
- ☐ Niveau 2

INDICES DU ZONAGE

Indice	Objets
a	Secteurs d'habitat collectif avec végétalisation renforcée
b	Locaux industriels des administrations autorisés
c	Mixité fonctionnelle (restauration, hôtellerie, campings autorisés)
d	Secteurs de densité plus faible
e	Secteurs réservés aux entrepôts et commerces de gros
f	Restauration interdite
g	Hébergement autorisé
h	Secteurs avec hauteurs limitées
j	Jardins partagés
k	Domaines skiables
m	Secteurs où l'implantation en limite est restreinte
n	Commerce de gros interdit
p	Règles spécifiques de hauteur et d'implantation des constructions
q	Réalisation de plusieurs opérations d'aménagement d'ensemble
r	Opération réalisée au fur et à mesure de la réalisation des équipements
s	Secteurs à protéger (strictes)
t	Hébergement touristique et hôtelier autorisé sans restriction
u	Bureaux autorisés sans limitation de surface

LIMITES ADMINISTRATIVES

- ☐ COMMUNALE
- ☐ PARCELLE
- ☐ BÂTIMENT
- ☐ COURS D'EAU

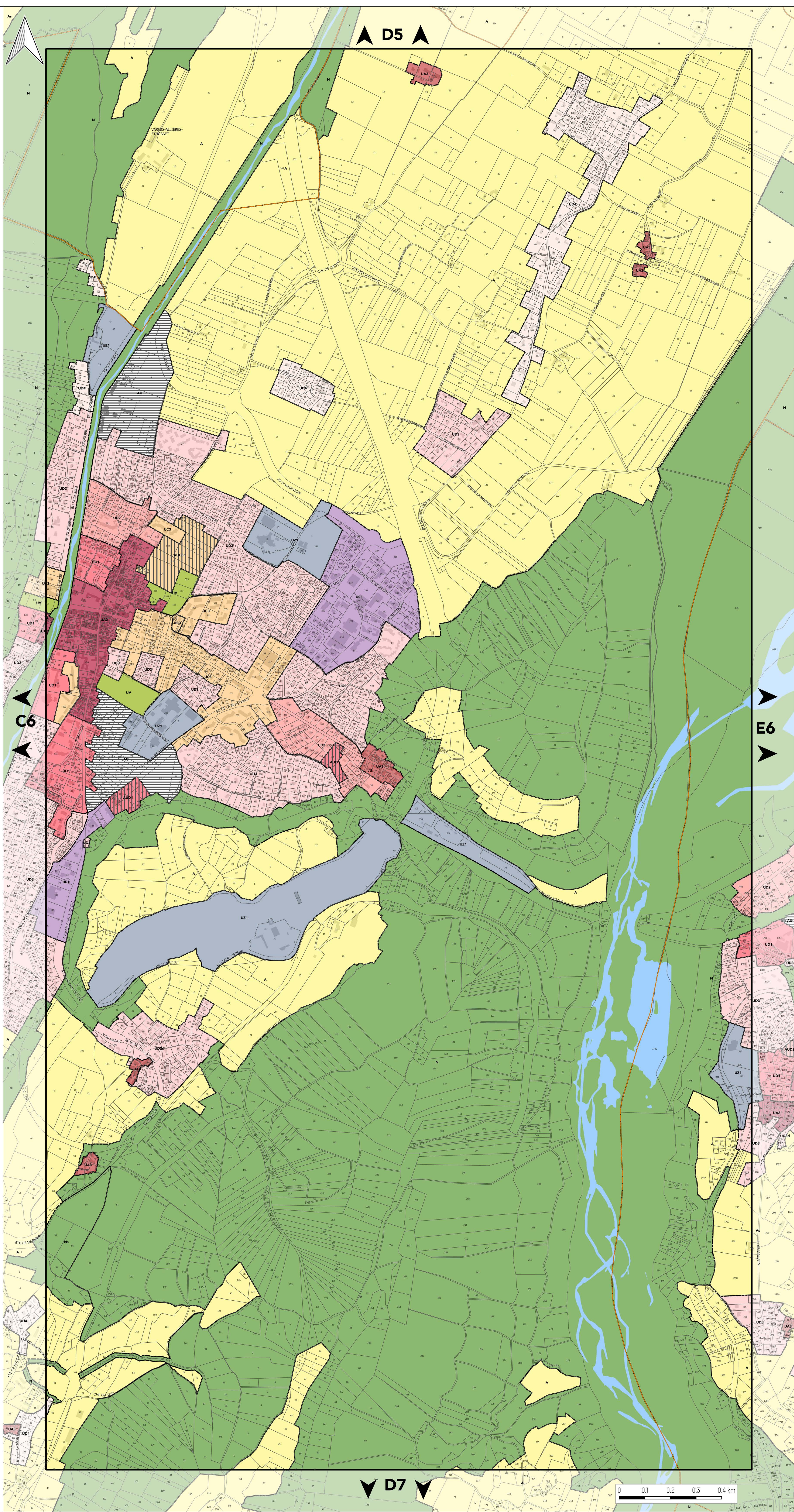



PLAN DE ZONAGE

PLANCHE N°E6

Document approuvé en Conseil Métropolitain le 20 Décembre 2019
 Dernière actualisation : Modification simplifiée n°1 du 02 Juillet 2021*
 * Pour plus d'information, se référer au tableau des procédures d'évolution

Pièce A



Echelle 1/5000

Pour connaître l'ensemble des prescriptions réglementaires, il convient de se reporter à l'ensemble des plans répertoriés de A à J ainsi qu'au règlement écrit.

ZONAGE

ZONES URBAINES

CENTRES ANCIENS

- UA1 : Centre ancien de Grenoble
- UA2 : Centres bourgs et villages
- UA3 : Hameaux anciens

TISSUS HÉTÉROGÈNE ET COLLECTIFS

- UB : Tissus urbains hétérogènes du cœur métropolitain
- UC1 : Habitat collectif en R+5
- UC2 : Habitat collectif en R+4
- UC3 : Habitat collectif en R+3
- UCRU : Renouveau urbain

TISSUS PAVILLONNAIRES

- UD1 : Pavillonnaire en mutation
- UD2 : Pavillonnaire en densification
- UD3 : Pavillonnaire en évolution modérée
- UD4 : Pavillonnaire au développement limité

PARCS URBAINS ET ÉQUIPEMENTS

- UV : Parcs urbains
- UZ1 : Équipements collectifs et touristiques
- UZ2 : Campus universitaire
- UZ3 : Défense nationale et administration pénitentiaire

ZONES ÉCONOMIQUES

- UE1 : Activités productives et artisanales
- UE2 : Activités de production industrielle
- UE3 : Activités productives et de services
- UE4 : Activités tertiaires et technologiques

ZONES À URBANISER

STRICTE

- AU : Zone à urbaniser stricte

AVEC PROJET

- AUC1 : Zone à urbaniser de type UC1
- AUC2 : Zone à urbaniser de type UC2
- AUC3 : Zone à urbaniser de type UC3
- AUD1 : Zone à urbaniser de type UD1
- AUD2 : Zone à urbaniser de type UD2
- AUD3 : Zone à urbaniser de type UD3
- AUD4 : Zone à urbaniser de type UD4
- AUE1 : Zone à urbaniser de type UE1
- AUP : Zone à urbaniser avec règlement spécifique

ZONES AGRICOLES ET NATURELLES

ZONES AGRICOLES

- A : Agricole
- AL : STECAL en zone agricole

ZONES NATURELLES

- N : Naturelle
- NL : STECAL en zone naturelle

PRESCRIPTIONS

☐ Secteurs protégés en raison de la richesse du sol et du sous-sol

● Bâtiments situés en zone agricole ou naturelle pouvant faire l'objet d'un changement de destination

☐ Secteurs au sein desquels la constructibilité est soumise à des conditions spéciales en raison des nécessités de fonctionnement des services publics et de la préservation des ressources naturelles

Secteurs de performance énergétique renforcée

- Niveau 1
- Niveau 2

INDICES DU ZONAGE

Indice	Objets
a	Secteurs d'habitat collectif avec végétalisation renforcée
b	Locaux industriels des administrations autorisés
c	Mixité fonctionnelle (restauration, hôtellerie, campings autorisés)
d	Secteurs de densité plus faible
e	Secteurs réservés aux entrepôts et commerces de gros
f	Restauration interdite
g	Hébergement autorisé
h	Secteurs avec hauteurs limitées
j	Jardins partagés
k	Domaines skiables
m	Secteurs où l'implantation en limite est restreinte
n	Commerce de gros interdit
p	Règles spécifiques de hauteur et d'implantation des constructions
q	Réalisation de plusieurs opérations d'aménagement d'ensemble
r	Opération réalisée au fur et à mesure de la réalisation des équipements
s	Secteurs à protéger (strictes)
t	Hébergement touristique et hôtelier autorisé sans restriction
u	Bureaux autorisés sans limitation de surface

LIMITES ADMINISTRATIVES

- COMMUNALE
- PARCELLE
- BÂTIMENT
- COURS D'EAU

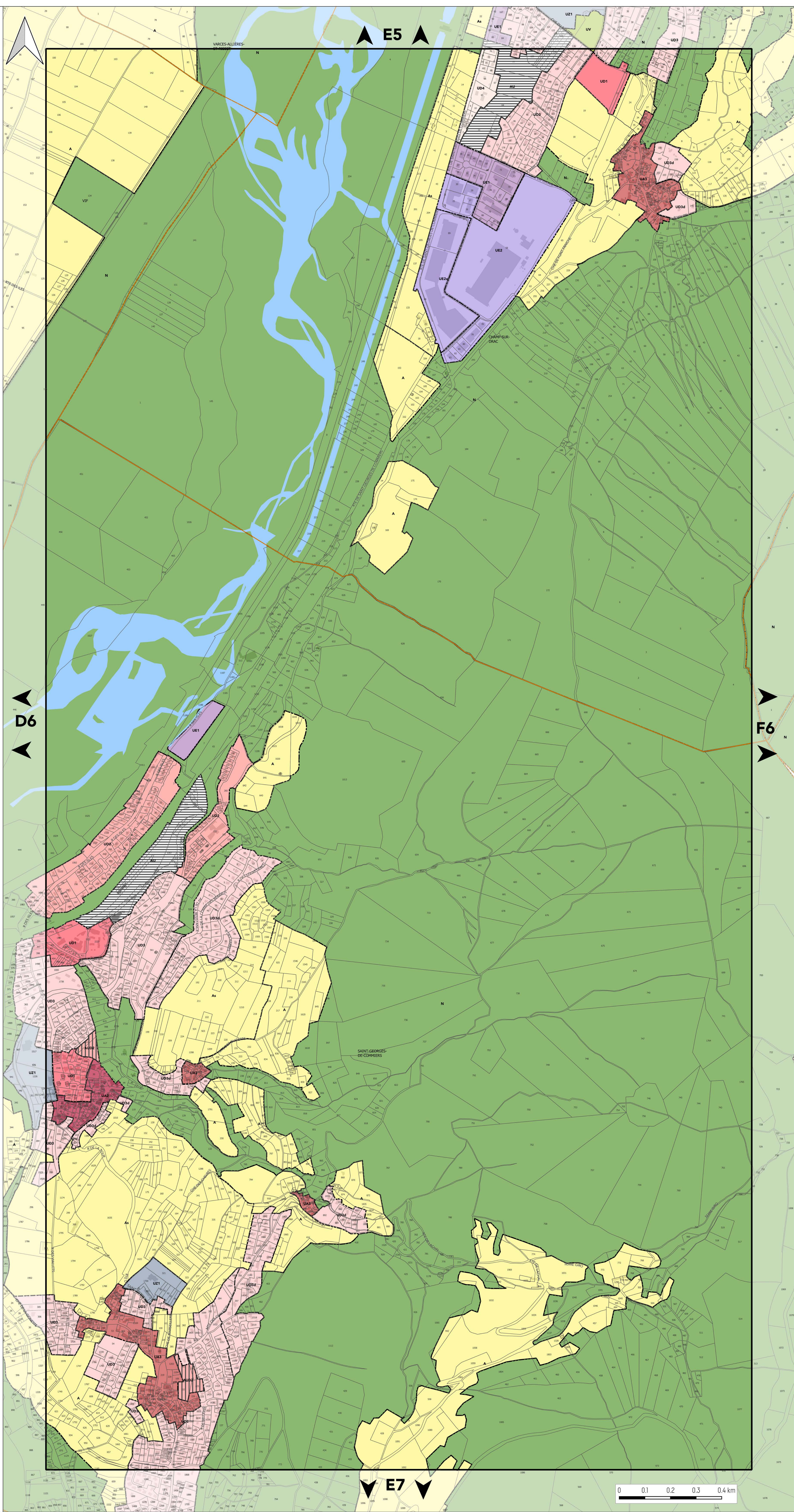



PLAN DE ZONAGE

PLANCHE N°F6

Document approuvé en Conseil Métropolitain le 20 Décembre 2019
 Dernière actualisation : Modification simplifiée n°1 du 02 Juillet 2021*
 * Pour plus d'information, se référer au tableau des procédures d'évolution

Pièce A



Plan Local d'Urbanisme Intercommunal

Echelle 1/5000

Pour connaître l'ensemble des prescriptions réglementaires, il convient de se reporter à l'ensemble des plans répertoriés de A à J ainsi qu'au règlement écrit.

ZONAGE

ZONES URBAINES

CENTRES ANCIENS

- UA1 : Centre ancien de Grenoble
- UA2 : Centres bourgs et villages
- UA3 : Hameaux anciens

TISSUS HÉTÉROGÈNE ET COLLECTIFS

- UB : Tissus urbains hétérogènes du cœur métropolitain
- UC1 : Habitat collectif en R+5
- UC2 : Habitat collectif en R+4
- UC3 : Habitat collectif en R+3
- UCRU : Renouvellement urbain

TISSUS PAVILLONNAIRES

- UD1 : Pavillonnaire en mutation
- UD2 : Pavillonnaire en densification
- UD3 : Pavillonnaire en évolution modérée
- UD4 : Pavillonnaire au développement limité

PARCS URBAINS ET ÉQUIPEMENTS

- UV : Parcs urbains
- UZ1 : Équipements collectifs et touristiques
- UZ2 : Campus universitaire
- UZ3 : Défense nationale et administration pénitentiaire

ZONES ÉCONOMIQUES

- UE1 : Activités productives et artisanales
- UE2 : Activités de production industrielle
- UE3 : Activités productives et de services
- UE4 : Activités tertiaires et technologiques

ZONES À URBANISER

STRICTE

- AU : Zone à urbaniser stricte

AVEC PROJET

- AUC1 : Zone à urbaniser de type UC1
- AUC2 : Zone à urbaniser de type UC2
- AUC3 : Zone à urbaniser de type UC3
- AUD1 : Zone à urbaniser de type UD1
- AUD2 : Zone à urbaniser de type UD2
- AUD3 : Zone à urbaniser de type UD3
- AUD4 : Zone à urbaniser de type UD4
- AUE1 : Zone à urbaniser de type UE1
- AUP : Zone à urbaniser avec règlement spécifique

ZONES AGRICOLES ET NATURELLES

ZONES AGRICOLES

- A : Agricole
- AL : STECAL en zone agricole

ZONES NATURELLES

- N : Naturelle
- NL : STECAL en zone naturelle

PRESCRIPTIONS

- Secteurs protégés en raison de la richesse du sol et du sous-sol

- Bâtiments situés en zone agricole ou naturelle pouvant faire l'objet d'un changement de destination

- Secteurs au sein desquels la constructibilité est soumise à des conditions spéciales en raison des nécessités de fonctionnement des services publics et de la préservation des ressources naturelles

Secteurs de performance énergétique renforcée

- Niveau 1
- Niveau 2

INDICES DU ZONAGE

Indice	Objets
a	Secteurs d'habitat collectif avec végétalisation renforcée
b	Locaux industriels des administrations autorisés
c	Mixité fonctionnelle (restauration, hôtellerie, campings autorisés)
d	Secteurs de densité plus faible
e	Secteurs réservés aux entrepôts et commerces de gros
f	Restauration interdite
g	Hébergement autorisé
h	Secteurs avec hauteurs limitées
j	Jardins partagés
k	Domaines skiables
m	Secteurs où l'implantation en limite est restreinte
n	Commerce de gros interdit
p	Règles spécifiques de hauteur et d'implantation des constructions
q	Réalisation de plusieurs opérations d'aménagement d'ensemble
r	Opération réalisée au fur et à mesure de la réalisation des équipements
s	Secteurs à protéger (strictes)
t	Hébergement touristique et hôtelier autorisé sans restriction
u	Bureaux autorisés sans limitation de surface

LIMITES ADMINISTRATIVES

- COMMUNALE
- PARCELLE
- BÂTIMENT
- COURS D'EAU

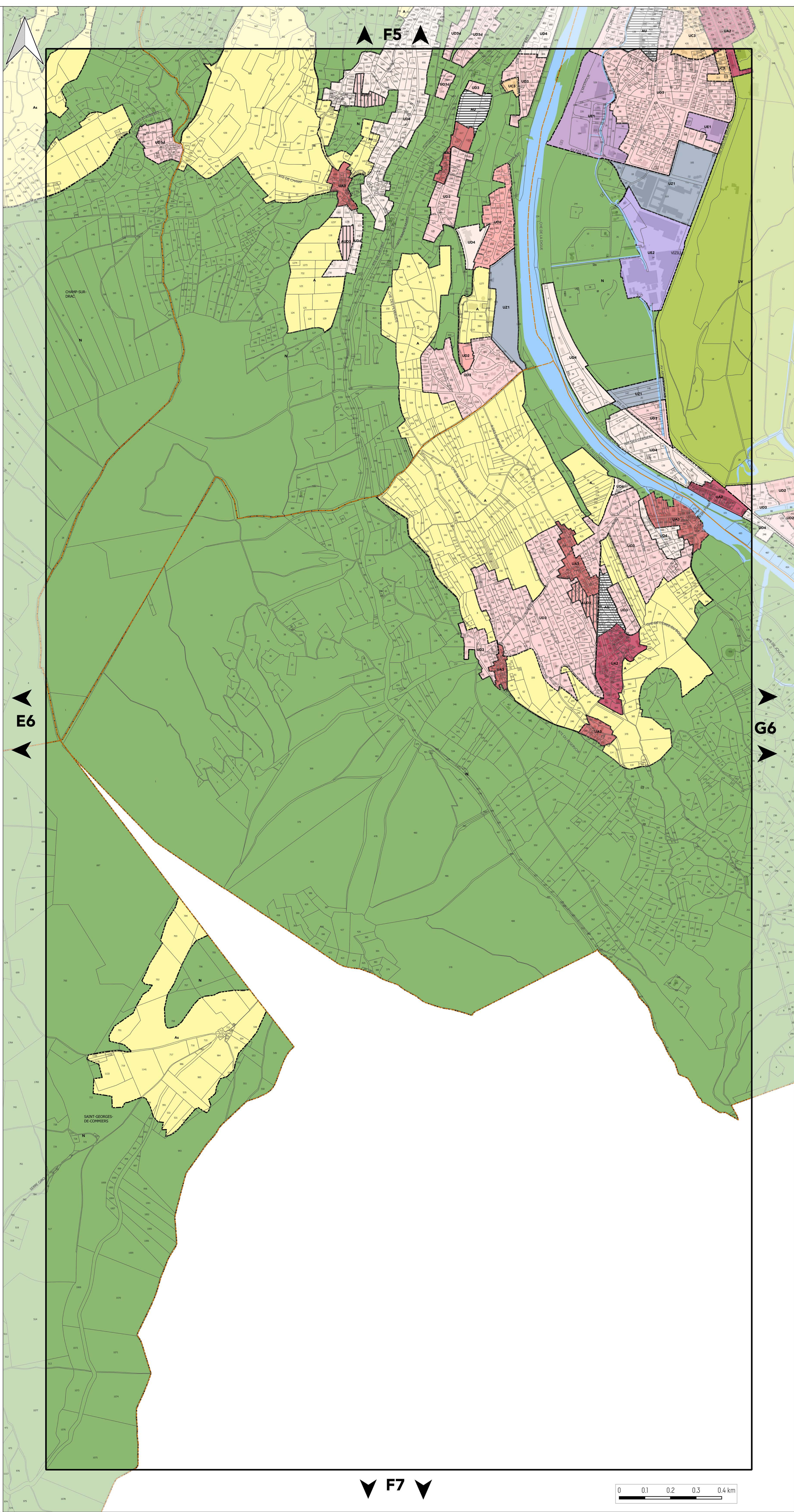



PLAN DE ZONAGE

PLANCHE N°G6

Document approuvé en Conseil Métropolitain le 20 Décembre 2019
 Dernière actualisation : Modification simplifiée n°1 du 02 Juillet 2021*
 * Pour plus d'information, se référer au tableau des procédures d'évolution

Pièce A



Echelle 1/5000

Pour connaître l'ensemble des prescriptions réglementaires, il convient de se reporter à l'ensemble des plans répertoriés de A à J ainsi qu'au règlement écrit.

ZONAGE

ZONES URBAINES

CENTRES ANCIENS

- UA1 : Centre ancien de Grenoble
- UA2 : Centres bourgs et villages
- UA3 : Hameaux anciens

TISSUS HÉTÉROGÈNE ET COLLECTIFS

- UB : Tissus urbains hétérogènes du cœur métropolitain
- UC1 : Habitat collectif en R+5
- UC2 : Habitat collectif en R+4
- UC3 : Habitat collectif en R+3
- UCRU : Renouveau urbain

TISSUS PAVILLONNAIRES

- UD1 : Pavillonnaire en mutation
- UD2 : Pavillonnaire en densification
- UD3 : Pavillonnaire en évolution modérée
- UD4 : Pavillonnaire au développement limité

PARCS URBAINS ET ÉQUIPEMENTS

- UV : Parcs urbains
- UZ1 : Équipements collectifs et touristiques
- UZ2 : Campus universitaire
- UZ3 : Défense nationale et administration pénitentiaire

ZONES ÉCONOMIQUES

- UE1 : Activités productives et artisanales
- UE2 : Activités de production industrielle
- UE3 : Activités productives et de services
- UE4 : Activités tertiaires et technologiques

ZONES À URBANISER

STRICTE

- AU : Zone à urbaniser stricte

AVEC PROJET

- AUC1 : Zone à urbaniser de type UC1
- AUC2 : Zone à urbaniser de type UC2
- AUC3 : Zone à urbaniser de type UC3
- AUD1 : Zone à urbaniser de type UD1
- AUD2 : Zone à urbaniser de type UD2
- AUD3 : Zone à urbaniser de type UD3
- AUD4 : Zone à urbaniser de type UD4
- AUE1 : Zone à urbaniser de type UE1
- AUP : Zone à urbaniser avec règlement spécifique

ZONES AGRICOLES ET NATURELLES

ZONES AGRICOLES

- A : Agricole
- AL : STECAL en zone agricole

ZONES NATURELLES

- N : Naturelle
- NL : STECAL en zone naturelle

PRESCRIPTIONS

Secteurs protégés en raison de la richesse du sol et du sous-sol

Bâtiments situés en zone agricole ou naturelle pouvant faire l'objet d'un changement de destination

Secteurs au sein desquels la constructibilité est soumise à des conditions spéciales en raison des nécessités de fonctionnement des services publics et de la préservation des ressources naturelles

Secteurs de performance énergétique renforcée

- Niveau 1
- Niveau 2

INDICES DU ZONAGE

Indice	Objets
a	Secteurs d'habitat collectif avec végétalisation renforcée
b	Locaux industriels des administrations autorisés
c	Mixité fonctionnelle (restauration, hôtellerie, campings autorisés)
d	Secteurs de densité plus faible
e	Secteurs réservés aux entrepôts et commerces de gros
f	Restauration interdite
g	Hébergement autorisé
h	Secteurs avec hauteurs limitées
j	Jardins partagés
k	Domaines skiabiles
m	Secteurs où l'implantation en limite est restreinte
n	Commerce de gros interdit
p	Règles spécifiques de hauteur et d'implantation des constructions
q	Réalisation de plusieurs opérations d'aménagement d'ensemble
r	Opération réalisée au fur et à mesure de la réalisation des équipements
s	Secteurs à protéger (strictes)
t	Hébergement touristique et hôtelier autorisé sans restriction
u	Bureaux autorisés sans limitation de surface

LIMITES ADMINISTRATIVES

- COMMUNALE
- PARCELLE
- BÂTIMENT
- COURS D'EAU

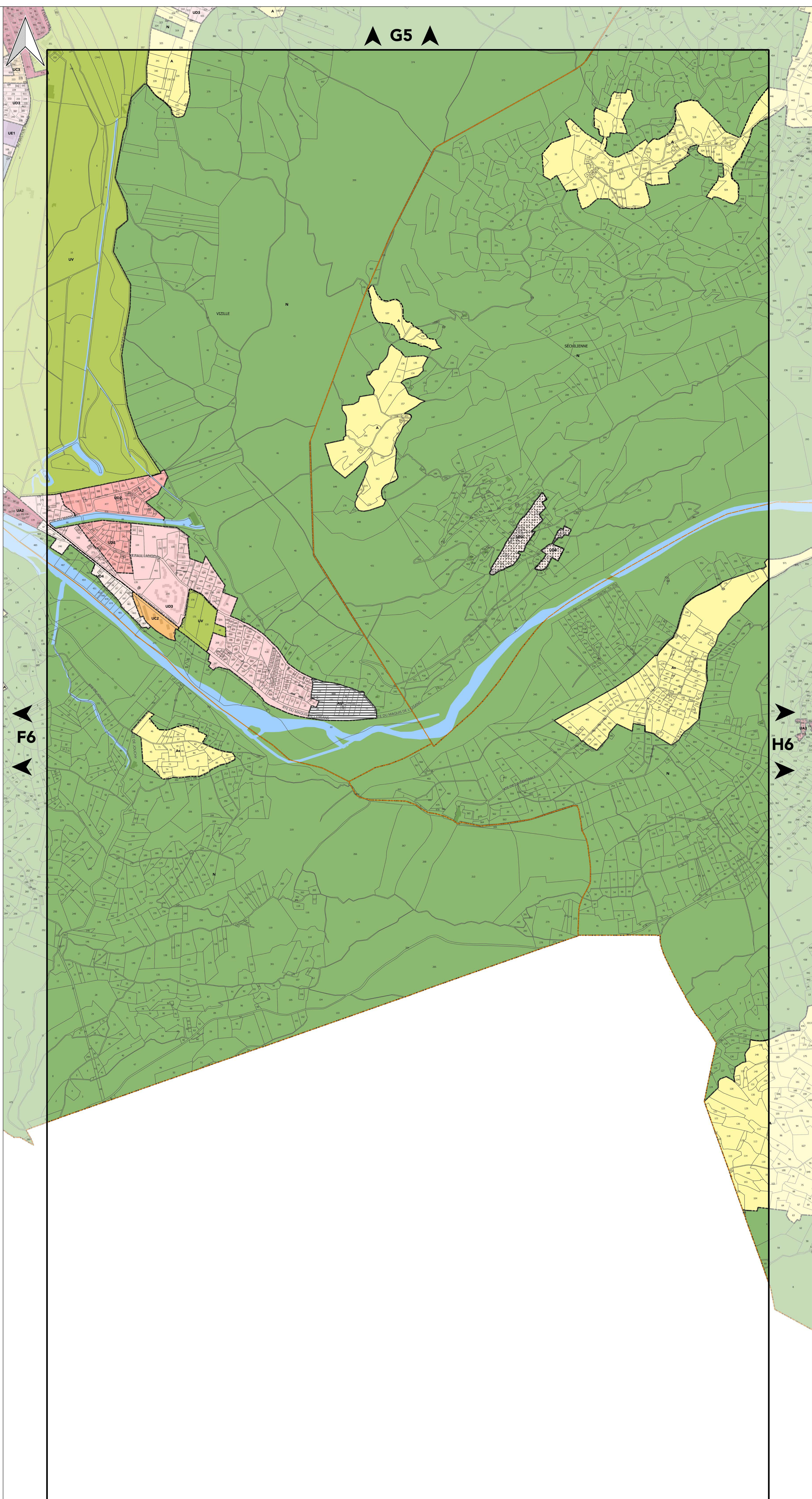



PLAN DE ZONAGE

PLANCHE N°H6

Document approuvé en Conseil Métropolitain le 20 Décembre 2019
 Dernière actualisation : Modification simplifiée n°1 du 02 Juillet 2021*
 * Pour plus d'information, se référer au tableau des procédures d'évolution

Pièce A



Echelle 1/5000

Pour connaître l'ensemble des prescriptions réglementaires, il convient de se reporter à l'ensemble des plans répertoriés de A à J ainsi qu'au règlement écrit.

ZONAGE

ZONES URBAINES

CENTRES ANCIENS

- UA1 : Centre ancien de Grenoble
- UA2 : Centres bourgs et villages
- UA3 : Hameaux anciens

TISSUS HÉTÉROGÈNE ET COLLECTIFS

- UB : Tissus urbains hétérogènes du cœur métropolitain
- UC1 : Habitat collectif en R+5
- UC2 : Habitat collectif en R+4
- UC3 : Habitat collectif en R+3
- UCRU : Renouvellement urbain

TISSUS PAVILLONNAIRES

- UD1 : Pavillonnaire en mutation
- UD2 : Pavillonnaire en densification
- UD3 : Pavillonnaire en évolution modérée
- UD4 : Pavillonnaire au développement limité

PARCS URBAINS ET ÉQUIPEMENTS

- UV : Parcs urbains
- UZ1 : Équipements collectifs et touristiques
- UZ2 : Campus universitaire
- UZ3 : Défense nationale et administration pénitentiaire

ZONES ÉCONOMIQUES

- UE1 : Activités productives et artisanales
- UE2 : Activités de production industrielle
- UE3 : Activités productives et de services
- UE4 : Activités tertiaires et technologiques

ZONES À URBANISER

STRICTE

- AU : Zone à urbaniser stricte

AVEC PROJET

- AUC1 : Zone à urbaniser de type UC1
- AUC2 : Zone à urbaniser de type UC2
- AUC3 : Zone à urbaniser de type UC3
- AUD1 : Zone à urbaniser de type UD1
- AUD2 : Zone à urbaniser de type UD2
- AUD3 : Zone à urbaniser de type UD3
- AUD4 : Zone à urbaniser de type UD4
- AUE1 : Zone à urbaniser de type UE1
- AUP : Zone à urbaniser avec règlement spécifique

ZONES AGRICOLES ET NATURELLES

ZONES AGRICOLES

- A : Agricole
- AL : STECAL en zone agricole

ZONES NATURELLES

- N : Naturelle
- NL : STECAL en zone naturelle

PRESCRIPTIONS

- Secteurs protégés en raison de la richesse du sol et du sous-sol

- Bâtiments situés en zone agricole ou naturelle pouvant faire l'objet d'un changement de destination

- Secteurs au sein desquels la constructibilité est soumise à des conditions spéciales en raison des nécessités de fonctionnement des services publics et de la préservation des ressources naturelles

Secteurs de performance énergétique renforcée

- Niveau 1
- Niveau 2

INDICES DU ZONAGE

Indice	Objets
a	Secteurs d'habitat collectif avec végétalisation renforcée
b	Locaux industriels des administrations autorisés
c	Mixité fonctionnelle (restauration, hôtellerie, campings autorisés)
d	Secteurs de densité plus faible
e	Secteurs réservés aux entrepôts et commerces de gros
f	Restauration interdite
g	Hébergement autorisé
h	Secteurs avec hauteurs limitées
j	Jardins partagés
k	Domaines skiabiles
m	Secteurs où l'implantation en limite est restreinte
n	Commerce de gros interdit
p	Règles spécifiques de hauteur et d'implantation des constructions
q	Réalisation de plusieurs opérations d'aménagement d'ensemble
r	Opération réalisée au fur et à mesure de la réalisation des équipements
s	Secteurs à protéger (strictes)
t	Hébergement touristique et hôtelier autorisé sans restriction
u	Bureaux autorisés sans limitation de surface

LIMITES ADMINISTRATIVES

- COMMUNALE
- PARCELLE
- BÂTIMENT
- COURS D'EAU

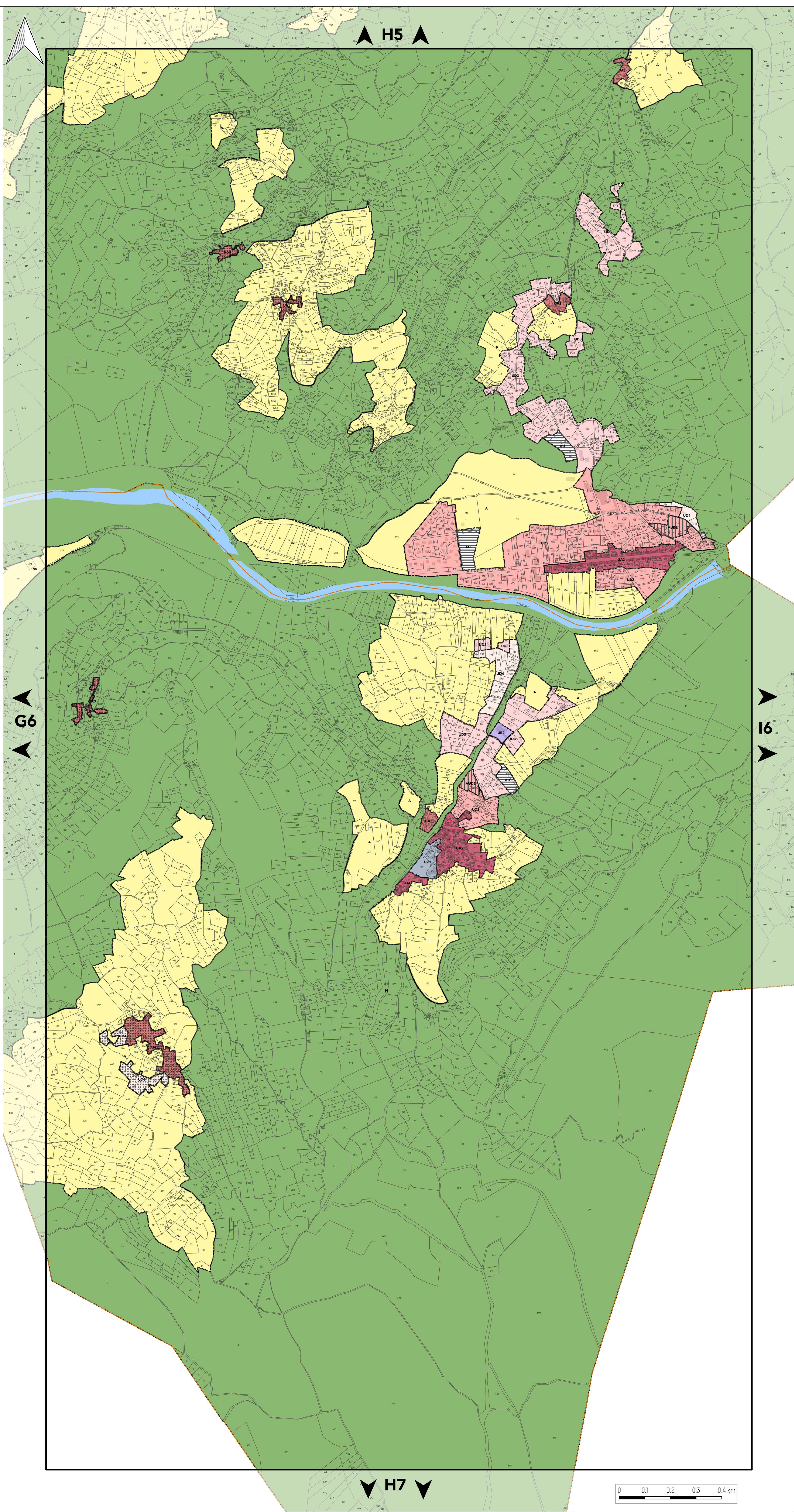



PLAN DE ZONAGE

PLANCHE N°16

Document approuvé en Conseil Métropolitain le 20 Décembre 2019
 Dernière actualisation : Modification simplifiée n°1 du 02 Juillet 2021*
 * Pour plus d'information, se référer au tableau des procédures d'évolution

Pièce A



Echelle 1/5000

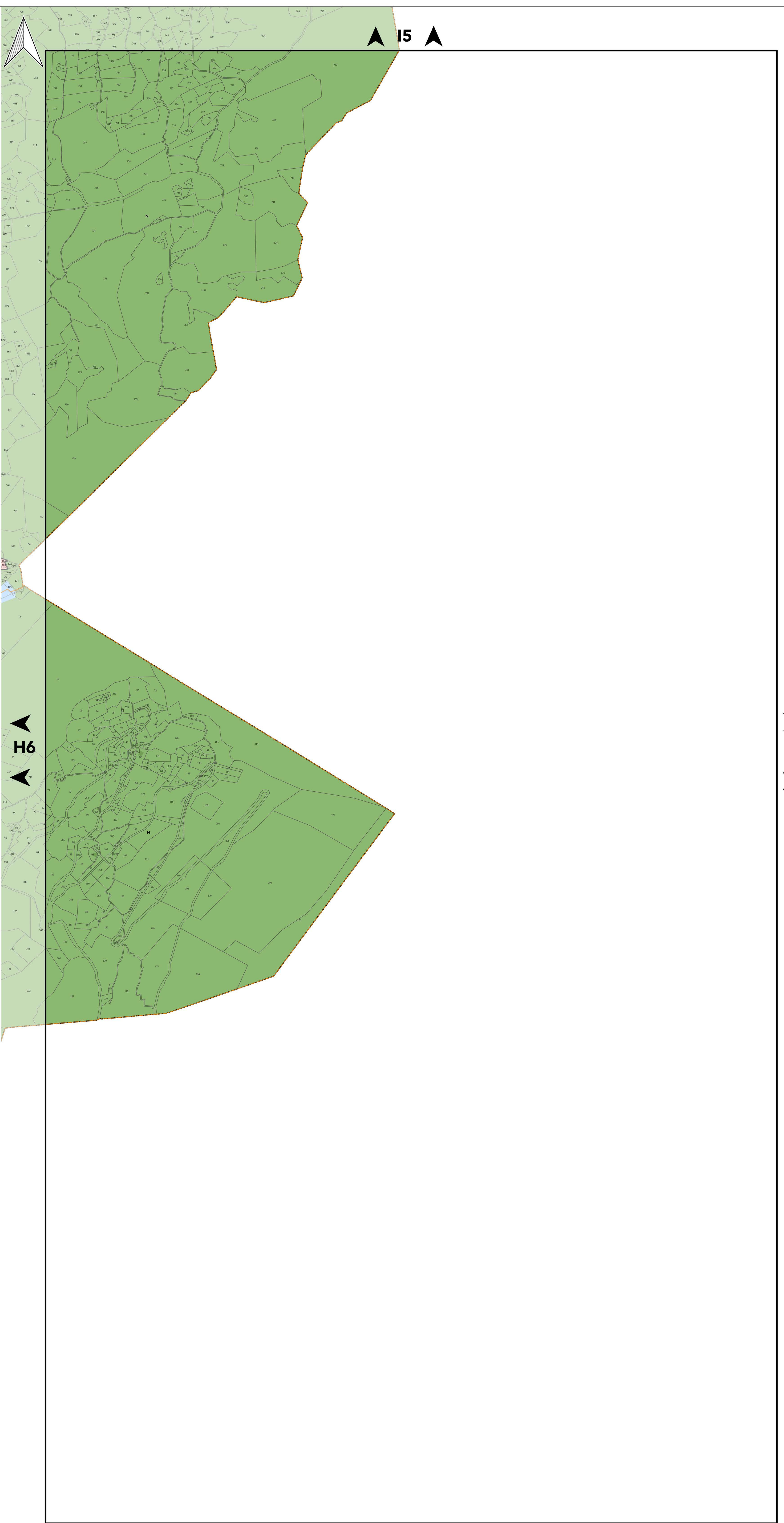

Pour connaître l'ensemble des prescriptions réglementaires, il convient de se reporter à l'ensemble des plans répertoriés de A à J ainsi qu'au règlement écrit.

ZONAGE

ZONES URBAINES

CENTRES ANCIENS

- UA1 : Centre ancien de Grenoble
- UA2 : Centres bourgs et villages
- UA3 : Hameaux anciens

TISSUS HÉTÉROGÈNE ET COLLECTIFS

- UB : Tissus urbains hétérogènes du cœur métropolitain
- UC1 : Habitat collectif en R+5
- UC2 : Habitat collectif en R+4
- UC3 : Habitat collectif en R+3
- UCRU : Renouveau urbain

TISSUS PAVILLONNAIRES

- UD1 : Pavillonnaire en mutation
- UD2 : Pavillonnaire en densification
- UD3 : Pavillonnaire en évolution modérée
- UD4 : Pavillonnaire au développement limité

PARCS URBAINS ET ÉQUIPEMENTS

- UV : Parcs urbains
- UZ1 : Équipements collectifs et touristiques
- UZ2 : Campus universitaire
- UZ3 : Défense nationale et administration pénitentiaire

ZONES ÉCONOMIQUES

- UE1 : Activités productives et artisanales
- UE2 : Activités de production industrielle
- UE3 : Activités productives et de services
- UE4 : Activités tertiaires et technologiques

ZONES À URBANISER

STRICTE

- AU : Zone à urbaniser stricte

AVEC PROJET

- AUC1 : Zone à urbaniser de type UC1
- AUC2 : Zone à urbaniser de type UC2
- AUC3 : Zone à urbaniser de type UC3
- AUD1 : Zone à urbaniser de type UD1
- AUD2 : Zone à urbaniser de type UD2
- AUD3 : Zone à urbaniser de type UD3
- AUD4 : Zone à urbaniser de type UD4
- AUE1 : Zone à urbaniser de type UE1
- AUP : Zone à urbaniser avec règlement spécifique

ZONES AGRICOLES ET NATURELLES

ZONES AGRICOLES

- A : Agricole
- AL : STECAL en zone agricole

ZONES NATURELLES

- N : Naturelle
- NL : STECAL en zone naturelle

PRESCRIPTIONS

Secteurs protégés en raison de la richesse du sol et du sous-sol

Bâtiments situés en zone agricole ou naturelle pouvant faire l'objet d'un changement de destination

Secteurs au sein desquels la constructibilité est soumise à des conditions spéciales en raison des nécessités de fonctionnement des services publics et de la préservation des ressources naturelles

Secteurs de performance énergétique renforcée

- Niveau 1
- Niveau 2

INDICES DU ZONAGE

Indice	Objets
a	Secteurs d'habitat collectif avec végétalisation renforcée
b	Locaux industriels des administrations autorisés
c	Mixité fonctionnelle (restauration, hôtellerie, campings autorisés)
d	Secteurs de densité plus faible
e	Secteurs réservés aux entrepôts et commerces de gros
f	Restauration interdite
g	Hébergement autorisé
h	Secteurs avec hauteurs limitées
j	Jardins partagés
k	Domaines skiabiles
m	Secteurs où l'implantation en limite est restreinte
n	Commerce de gros interdit
p	Règles spécifiques de hauteur et d'implantation des constructions
q	Réalisation de plusieurs opérations d'aménagement d'ensemble
r	Opération réalisée au fur et à mesure de la réalisation des équipements
s	Secteurs à protéger (strictes)
t	Hébergement touristique et hôtelier autorisé sans restriction
u	Bureaux autorisés sans limitation de surface

LIMITES ADMINISTRATIVES

- COMMUNALE
- PARCELLE
- BÂTIMENT
- COURS D'EAU



PLAN DE ZONAGE

PLANCHE N°A7

Document approuvé en Conseil Métropolitain le 20 Décembre 2019
 Dernière actualisation : Modification simplifiée n°1 du 02 Juillet 2021*
 * Pour plus d'information, se référer au tableau des procédures d'évolution

Pièce A



Echelle 1/5000

Pour connaître l'ensemble des prescriptions réglementaires, il convient de se reporter à l'ensemble des plans répertoriés de A à J ainsi qu'au règlement écrit.

ZONAGE

ZONES URBAINES

CENTRES ANCIENS

- UA1 : Centre ancien de Grenoble
- UA2 : Centres bourgs et villages
- UA3 : Hameaux anciens

TISSUS HÉTÉROGÈNE ET COLLECTIFS

- UB : Tissus urbains hétérogènes du cœur métropolitain
- UC1 : Habitat collectif en R+5
- UC2 : Habitat collectif en R+4
- UC3 : Habitat collectif en R+3
- UCRU : Renouveau urbain

TISSUS PAVILLONNAIRES

- UD1 : Pavillonnaire en mutation
- UD2 : Pavillonnaire en densification
- UD3 : Pavillonnaire en évolution modérée
- UD4 : Pavillonnaire au développement limité

PARCS URBAINS ET ÉQUIPEMENTS

- UV : Parcs urbains
- UZ1 : Équipements collectifs et touristiques
- UZ2 : Campus universitaire
- UZ3 : Défense nationale et administration pénitentiaire

ZONES ÉCONOMIQUES

- UE1 : Activités productives et artisanales
- UE2 : Activités de production industrielle
- UE3 : Activités productives et de services
- UE4 : Activités tertiaires et technologiques

ZONES À URBANISER

STRICTE

- AU : Zone à urbaniser stricte

AVEC PROJET

- AUC1 : Zone à urbaniser de type UC1
- AUC2 : Zone à urbaniser de type UC2
- AUC3 : Zone à urbaniser de type UC3
- AUD1 : Zone à urbaniser de type UD1
- AUD2 : Zone à urbaniser de type UD2
- AUD3 : Zone à urbaniser de type UD3
- AUD4 : Zone à urbaniser de type UD4
- AUE1 : Zone à urbaniser de type UE1
- AUP : Zone à urbaniser avec règlement spécifique

ZONES AGRICOLES ET NATURELLES

ZONES AGRICOLES

- A : Agricole
- AL : STECAL en zone agricole

ZONES NATURELLES

- N : Naturelle
- NL : STECAL en zone naturelle

PRESCRIPTIONS

Secteurs protégés en raison de la richesse du sol et du sous-sol

Bâtiments situés en zone agricole ou naturelle pouvant faire l'objet d'un changement de destination

Secteurs au sein desquels la constructibilité est soumise à des conditions spéciales en raison des nécessités de fonctionnement des services publics et de la préservation des ressources naturelles

Secteurs de performance énergétique renforcée

- Niveau 1
- Niveau 2

INDICES DU ZONAGE

Indice	Objets
a	Secteurs d'habitat collectif avec végétalisation renforcée
b	Locaux industriels des administrations autorisés
c	Mixité fonctionnelle (restauration, hôtellerie, campings autorisés)
d	Secteurs de densité plus faible
e	Secteurs réservés aux entrepôts et commerces de gros
f	Restauration interdite
g	Hébergement autorisé
h	Secteurs avec hauteurs limitées
j	Jardins partagés
k	Domaines skiabiles
m	Secteurs où l'implantation en limite est restreinte
n	Commerce de gros interdit
p	Règles spécifiques de hauteur et d'implantation des constructions
q	Réalisation de plusieurs opérations d'aménagement d'ensemble
r	Opération réalisée au fur et à mesure de la réalisation des équipements
s	Secteurs à protéger (strictes)
t	Hébergement touristique et hôtelier autorisé sans restriction
u	Bureaux autorisés sans limitation de surface

LIMITES ADMINISTRATIVES

- COMMUNALE
- PARCELLE
- BÂTIMENT
- COURS D'EAU

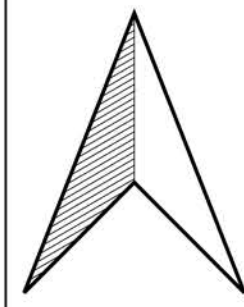

A6

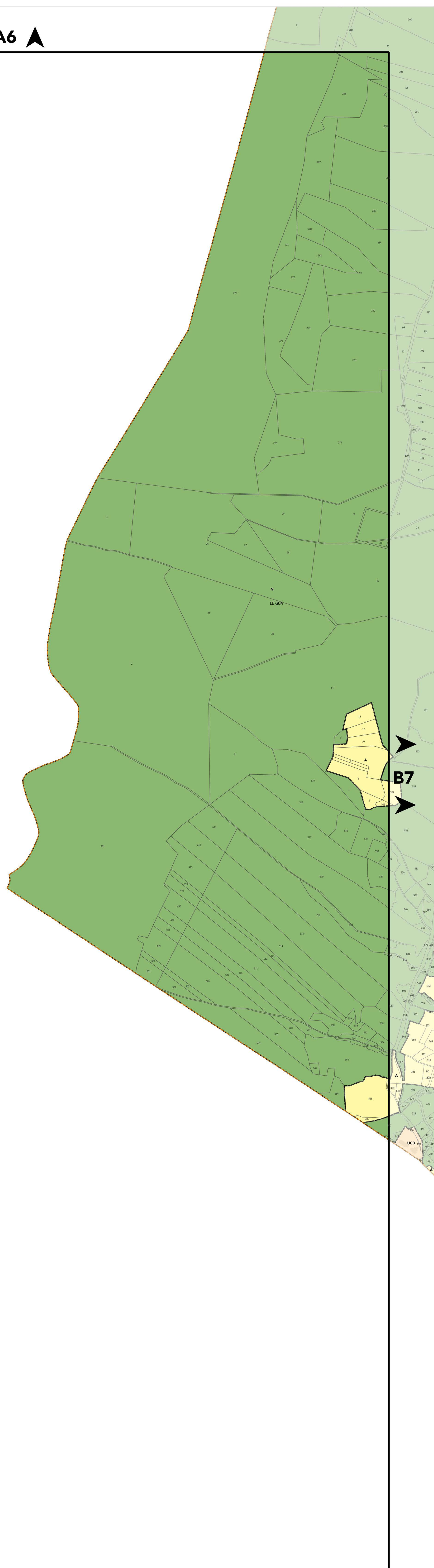
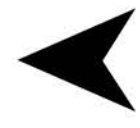

A8





PLAN DE ZONAGE

PLANCHE N°B7

Document approuvé en Conseil Métropolitain le 20 Décembre 2019
 Dernière actualisation : Modification simplifiée n°1 du 02 Juillet 2021*
 * Pour plus d'information, se référer au tableau des procédures d'évolution

Pièce A



Echelle 1/5000

Pour connaître l'ensemble des prescriptions réglementaires, il convient de se reporter à l'ensemble des plans répertoriés de A à J ainsi qu'au règlement écrit.

ZONAGE

ZONES URBAINES

CENTRES ANCIENS

- UA1 : Centre ancien de Grenoble
- UA2 : Centres bourgs et villages
- UA3 : Hameaux anciens

TISSUS HÉTÉROGÈNE ET COLLECTIFS

- UB : Tissus urbains hétérogènes du cœur métropolitain
- UC1 : Habitat collectif en R+5
- UC2 : Habitat collectif en R+4
- UC3 : Habitat collectif en R+3
- UCRU : Renouveau urbain

TISSUS PAVILLONNAIRES

- UD1 : Pavillonnaire en mutation
- UD2 : Pavillonnaire en densification
- UD3 : Pavillonnaire en évolution modérée
- UD4 : Pavillonnaire au développement limité

PARCS URBAINS ET ÉQUIPEMENTS

- UV : Parcs urbains
- UZ1 : Équipements collectifs et touristiques
- UZ2 : Campus universitaire
- UZ3 : Défense nationale et administration pénitentiaire

ZONES ÉCONOMIQUES

- UE1 : Activités productives et artisanales
- UE2 : Activités de production industrielle
- UE3 : Activités productives et de services
- UE4 : Activités tertiaires et technologiques

ZONES À URBANISER

STRICTE

- AU : Zone à urbaniser stricte

AVEC PROJET

- AUC1 : Zone à urbaniser de type UC1
- AUC2 : Zone à urbaniser de type UC2
- AUC3 : Zone à urbaniser de type UC3
- AUD1 : Zone à urbaniser de type UD1
- AUD2 : Zone à urbaniser de type UD2
- AUD3 : Zone à urbaniser de type UD3
- AUD4 : Zone à urbaniser de type UD4
- AUE1 : Zone à urbaniser de type UE1
- AUP : Zone à urbaniser avec règlement spécifique

ZONES AGRICOLES ET NATURELLES

ZONES AGRICOLES

- A : Agricole
- AL : STECAL en zone agricole

ZONES NATURELLES

- N : Naturelle
- NL : STECAL en zone naturelle

PRESCRIPTIONS

- Secteurs protégés en raison de la richesse du sol et du sous-sol

- Bâtiments situés en zone agricole ou naturelle pouvant faire l'objet d'un changement de destination

- Secteurs au sein desquels la constructibilité est soumise à des conditions spéciales en raison des nécessités de fonctionnement des services publics et de la préservation des ressources naturelles

Secteurs de performance énergétique renforcée

- Niveau 1
- Niveau 2

INDICES DU ZONAGE

Indice	Objets
a	Secteurs d'habitat collectif avec végétalisation renforcée
b	Locaux industriels des administrations autorisés
c	Mixité fonctionnelle (restauration, hôtellerie, campings autorisés)
d	Secteurs de densité plus faible
e	Secteurs réservés aux entrepôts et commerces de gros
f	Restauration interdite
g	Hébergement autorisé
h	Secteurs avec hauteurs limitées
j	Jardins partagés
k	Domaines skiables
m	Secteurs où l'implantation en limite est restreinte
n	Commerce de gros interdit
p	Règles spécifiques de hauteur et d'implantation des constructions
q	Réalisation de plusieurs opérations d'aménagement d'ensemble
r	Opération réalisée au fur et à mesure de la réalisation des équipements
s	Secteurs à protéger (strictes)
t	Hébergement touristique et hôtelier autorisé sans restriction
u	Bureaux autorisés sans limitation de surface

LIMITES ADMINISTRATIVES

- COMMUNALE
- PARCELLE
- BÂTIMENT
- COURS D'EAU

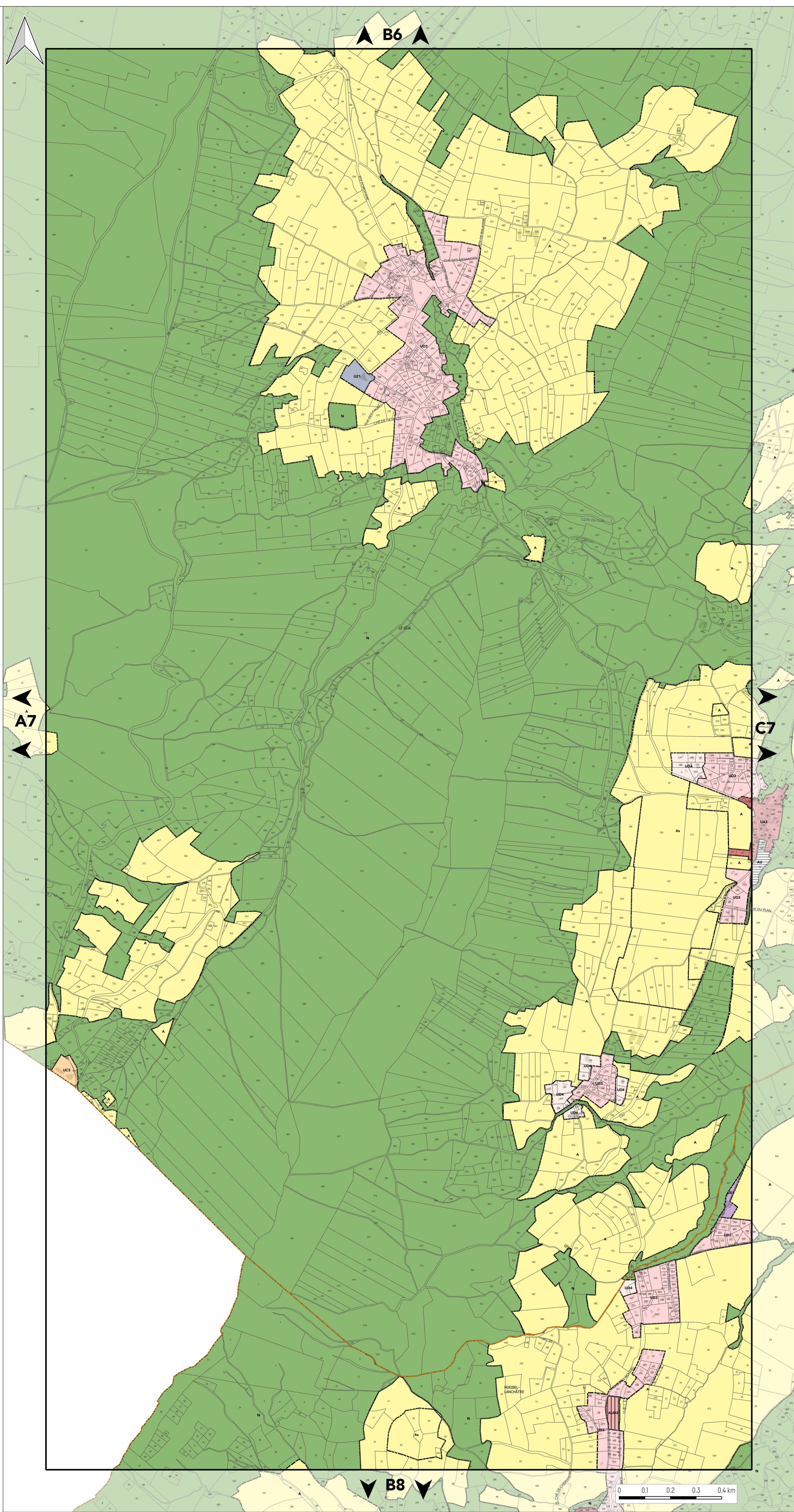



PLAN DE ZONAGE

PLANCHE N°C7

Document approuvé en Conseil Métropolitain le 20 Décembre 2019
Dernière actualisation : Modification simplifiée n°1 du 02 Juillet 2021*
* Pour plus d'information, se référer au tableau des procédures d'évolution

Pièce A

PLUI
Plan Local d'Urbanisme Intercommunal

Echelle 1/5000

Pour connaître l'ensemble des prescriptions réglementaires, il convient de se reporter à l'ensemble des plans répertoriés de A à J ainsi qu'au règlement écrit.

ZONAGE

ZONES URBAINES

CENTRES ANCIENS

- UA1 : Centre ancien de Grenoble
- UA2 : Centres bourgs et villages
- UA3 : Hameaux anciens

TISSUS HÉTÉROGÈNE ET COLLECTIFS

- UB : Tissus urbains hétérogènes du cœur métropolitain
- UC1 : Habitat collectif en R+5
- UC2 : Habitat collectif en R+4
- UC3 : Habitat collectif en R+3
- UCRU : Renouvellement urbain

TISSUS PAVILLONNAIRES

- UD1 : Pavillonnaire en mutation
- UD2 : Pavillonnaire en densification
- UD3 : Pavillonnaire en évolution modérée
- UD4 : Pavillonnaire au développement limité

PARCS URBAINS ET ÉQUIPEMENTS

- UV : Parcs urbains
- UZ1 : Équipements collectifs et touristiques
- UZ2 : Campus universitaire
- UZ3 : Défense nationale et administration pénitentiaire

ZONES ÉCONOMIQUES

- UE1 : Activités productives et artisanales
- UE2 : Activités de production industrielle
- UE3 : Activités productives et de services
- UE4 : Activités tertiaires et technologiques

ZONES À URBANISER

STRICTE

- AU : Zone à urbaniser stricte

AVEC PROJET

- AUC1 : Zone à urbaniser de type UC1
- AUC2 : Zone à urbaniser de type UC2
- AUC3 : Zone à urbaniser de type UC3
- AUD1 : Zone à urbaniser de type UD1
- AUD2 : Zone à urbaniser de type UD2
- AUD3 : Zone à urbaniser de type UD3
- AUD4 : Zone à urbaniser de type UD4
- AUE1 : Zone à urbaniser de type UE1
- AUP : Zone à urbaniser avec règlement spécifique

ZONES AGRICOLES ET NATURELLES

ZONES AGRICOLES

- A : Agricole
- AL : STECAL en zone agricole

ZONES NATURELLES

- N : Naturelle
- NL : STECAL en zone naturelle

PRESCRIPTIONS

- Secteurs protégés en raison de la richesse du sol et du sous-sol

- Bâtiments situés en zone agricole ou naturelle pouvant faire l'objet d'un changement de destination

- Secteurs au sein desquels la constructibilité est soumise à des conditions spéciales en raison des nécessités de fonctionnement des services publics et de la préservation des ressources naturelles

Secteurs de performance énergétique renforcée

- Niveau 1
- Niveau 2

INDICES DU ZONAGE

Indice	Objets
a	Secteurs d'habitat collectif avec végétalisation renforcée
b	Locaux industriels des administrations autorisés
c	Mixité fonctionnelle (restauration, hôtellerie, campings autorisés)
d	Secteurs de densité plus faible
e	Secteurs réservés aux entrepôts et commerces de gros
f	Restauration interdite
g	Hébergement autorisé
h	Secteurs avec hauteurs limitées
j	Jardins partagés
k	Domaines skiables
m	Secteurs où l'implantation en limite est restreinte
n	Commerce de gros interdit
p	Règles spécifiques de hauteur et d'implantation des constructions
q	Réalisation de plusieurs opérations d'aménagement d'ensemble
r	Opération réalisée au fur et à mesure de la réalisation des équipements
s	Secteurs à protéger (strictes)
t	Hébergement touristique et hôtelier autorisé sans restriction
u	Bureaux autorisés sans limitation de surface

LIMITES ADMINISTRATIVES

- COMMUNALE
- PARCELLE
- BÂTIMENT
- COURS D'EAU

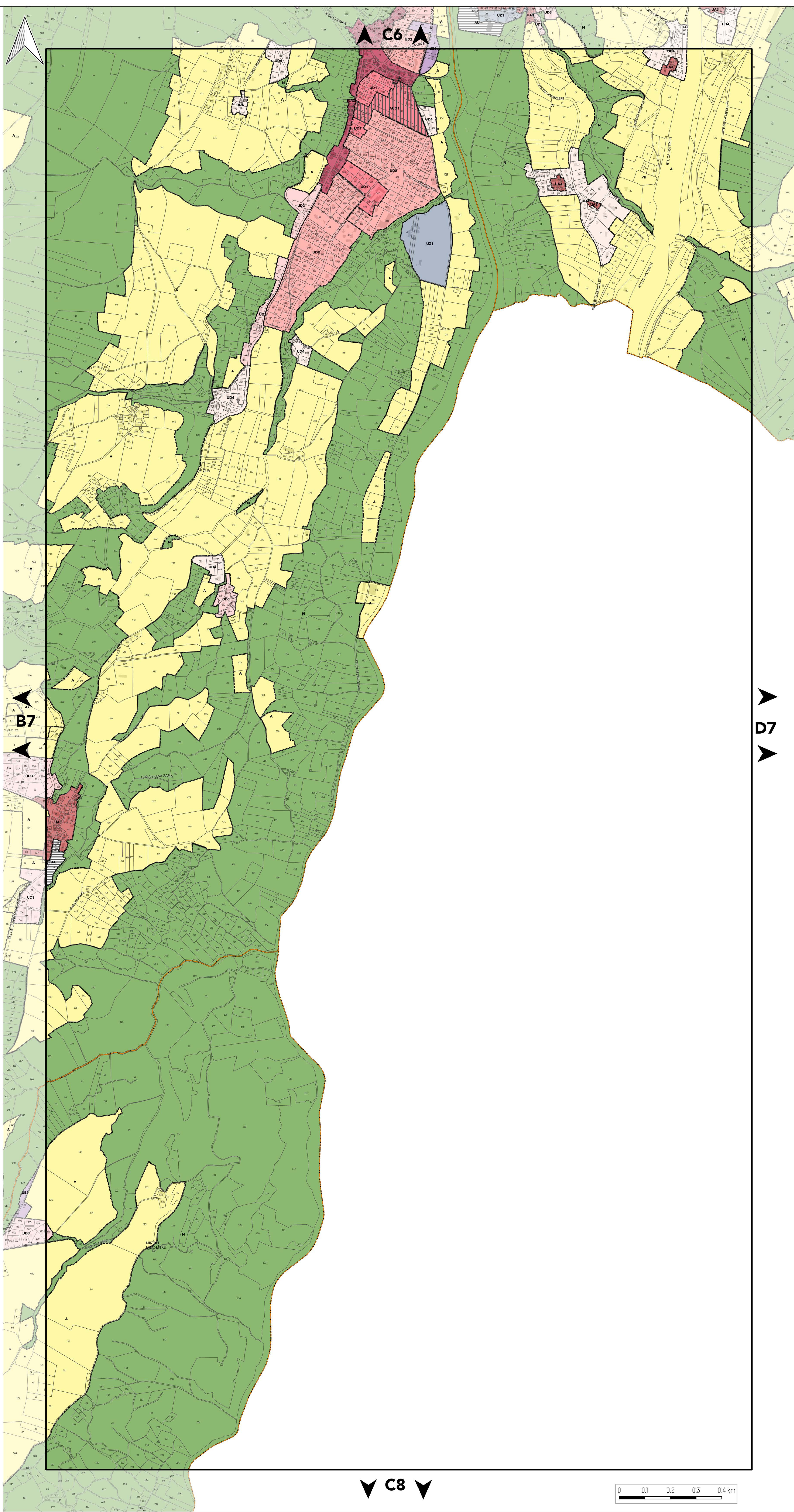

D7

C8





PLAN DE ZONAGE

PLANCHE N°D7

Document approuvé en Conseil Métropolitain le 20 Décembre 2019
Dernière actualisation : Modification simplifiée n°1 du 02 Juillet 2021*
* Pour plus d'information, se référer au tableau des procédures d'évolution

Pièce A

PLUI
Plan Local d'Urbanisme Intercommunal

Echelle 1/5000

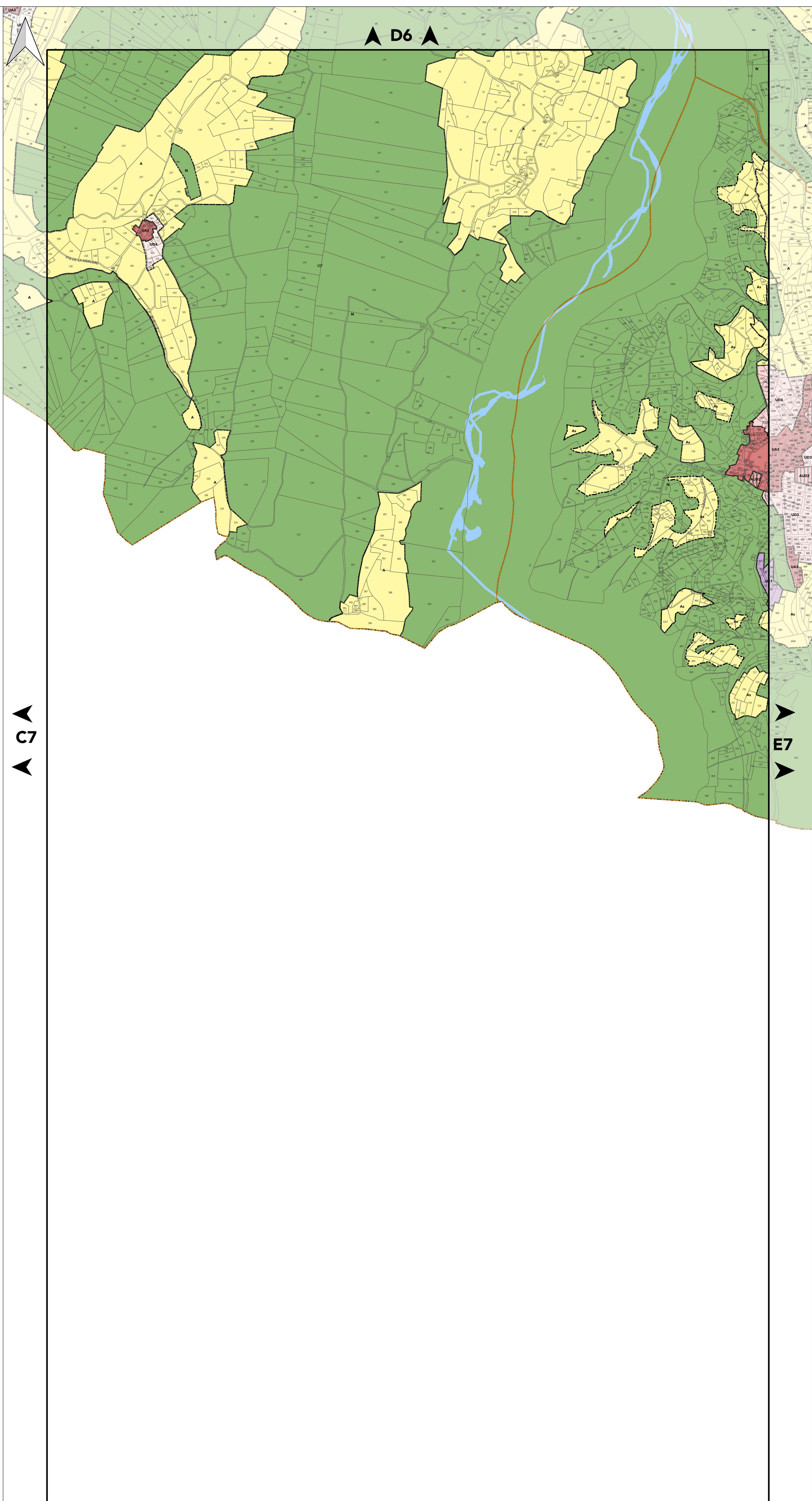

Pour connaître l'ensemble des prescriptions réglementaires, il convient de se reporter à l'ensemble des plans répertoriés de A à J ainsi qu'au règlement écrit.

ZONAGE

ZONES URBAINES

CENTRES ANCIENS

- UA1 : Centre ancien de Grenoble
- UA2 : Centres bourgs et villages
- UA3 : Hameaux anciens

TISSUS HÉTÉROGÈNE ET COLLECTIFS

- UB : Tissus urbains hétérogènes du cœur métropolitain
- UC1 : Habitat collectif en R+5
- UC2 : Habitat collectif en R+4
- UC3 : Habitat collectif en R+3
- UCRU : Renouvellement urbain

TISSUS PAVILLONNAIRES

- UD1 : Pavillonnaire en mutation
- UD2 : Pavillonnaire en densification
- UD3 : Pavillonnaire en évolution modérée
- UD4 : Pavillonnaire au développement limité

PARCS URBAINS ET ÉQUIPEMENTS

- UV : Parcs urbains
- UZ1 : Équipements collectifs et touristiques
- UZ2 : Campus universitaire
- UZ3 : Défense nationale et administration pénitentiaire

ZONES ÉCONOMIQUES

- UE1 : Activités productives et artisanales
- UE2 : Activités de production industrielle
- UE3 : Activités productives et de services
- UE4 : Activités tertiaires et technologiques

ZONES À URBANISER

STRICTE

- AU : Zone à urbaniser stricte

AVEC PROJET

- AUC1 : Zone à urbaniser de type UC1
- AUC2 : Zone à urbaniser de type UC2
- AUC3 : Zone à urbaniser de type UC3
- AUD1 : Zone à urbaniser de type UD1
- AUD2 : Zone à urbaniser de type UD2
- AUD3 : Zone à urbaniser de type UD3
- AUD4 : Zone à urbaniser de type UD4
- AUE1 : Zone à urbaniser de type UE1
- AUP : Zone à urbaniser avec règlement spécifique

ZONES AGRICOLES ET NATURELLES

ZONES AGRICOLES

- A : Agricole
- AL : STECAL en zone agricole

ZONES NATURELLES

- N : Naturelle
- NL : STECAL en zone naturelle

PRESCRIPTIONS

- Secteurs protégés en raison de la richesse du sol et du sous-sol

- Bâtiments situés en zone agricole ou naturelle pouvant faire l'objet d'un changement de destination

- Secteurs au sein desquels la constructibilité est soumise à des conditions spéciales en raison des nécessités de fonctionnement des services publics et de la préservation des ressources naturelles

Secteurs de performance énergétique renforcée

- Niveau 1
- Niveau 2

INDICES DU ZONAGE

Indice	Objets
a	Secteurs d'habitat collectif avec végétalisation renforcée
b	Locaux industriels des administrations autorisés
c	Mixité fonctionnelle (restauration, hôtellerie, campings autorisés)
d	Secteurs de densité plus faible
e	Secteurs réservés aux entrepôts et commerces de gros
f	Restauration interdite
g	Hébergement autorisé
h	Secteurs avec hauteurs limitées
j	Jardins partagés
k	Domaines skiabiles
m	Secteurs où l'implantation en limite est restreinte
n	Commerce de gros interdit
p	Règles spécifiques de hauteur et d'implantation des constructions
q	Réalisation de plusieurs opérations d'aménagement d'ensemble
r	Opération réalisée au fur et à mesure de la réalisation des équipements
s	Secteurs à protéger (strictes)
t	Hébergement touristique et hôtelier autorisé sans restriction
u	Bureaux autorisés sans limitation de surface

LIMITES ADMINISTRATIVES

- COMMUNALE
- PARCELLE
- BÂTIMENT
- COURS D'EAU



PLAN DE ZONAGE

PLANCHE N°E7

Document approuvé en Conseil Métropolitain le 20 Décembre 2019
Dernière actualisation : Modification simplifiée n°1 du 02 Juillet 2021*
* Pour plus d'information, se référer au tableau des procédures d'évolution

Pièce A

PLUI
Plan Local d'Urbanisme Intercommunal

Echelle 1/5000

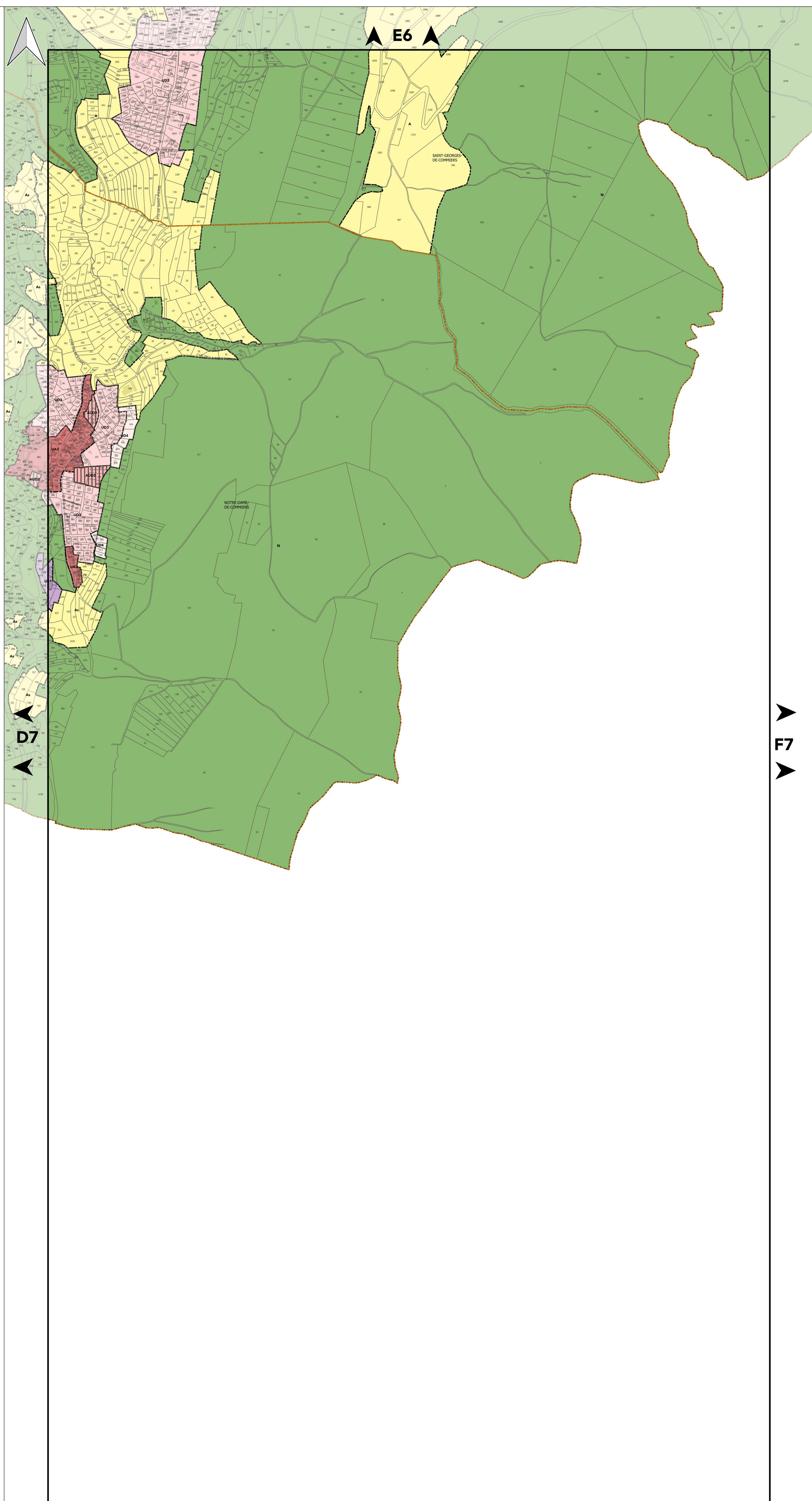

Pour connaître l'ensemble des prescriptions réglementaires, il convient de se reporter à l'ensemble des plans répertoriés de A à J ainsi qu'au règlement écrit.

ZONAGE

ZONES URBAINES

CENTRES ANCIENS

- UA1 : Centre ancien de Grenoble
- UA2 : Centres bourgs et villages
- UA3 : Hameaux anciens

TISSUS HÉTÉROGÈNE ET COLLECTIFS

- UB : Tissus urbains hétérogènes du cœur métropolitain
- UC1 : Habitat collectif en R+5
- UC2 : Habitat collectif en R+4
- UC3 : Habitat collectif en R+3
- UCRU : Renouvellement urbain

TISSUS PAVILLONNAIRES

- UD1 : Pavillonnaire en mutation
- UD2 : Pavillonnaire en densification
- UD3 : Pavillonnaire en évolution modérée
- UD4 : Pavillonnaire au développement limité

PARCS URBAINS ET ÉQUIPEMENTS

- UV : Parcs urbains
- UZ1 : Equipements collectifs et touristiques
- UZ2 : Campus universitaire
- UZ3 : Défense nationale et administration pénitentiaire

ZONES ÉCONOMIQUES

- UE1 : Activités productives et artisanales
- UE2 : Activités de production industrielle
- UE3 : Activités productives et de services
- UE4 : Activités tertiaires et technologiques

ZONES À URBANISER

STRICTE

- AU : Zone à urbaniser stricte

AVEC PROJET

- AUC1 : Zone à urbaniser de type UC1
- AUC2 : Zone à urbaniser de type UC2
- AUC3 : Zone à urbaniser de type UC3
- AUD1 : Zone à urbaniser de type UD1
- AUD2 : Zone à urbaniser de type UD2
- AUD3 : Zone à urbaniser de type UD3
- AUD4 : Zone à urbaniser de type UD4
- AUE1 : Zone à urbaniser de type UE1
- AUP : Zone à urbaniser avec règlement spécifique

ZONES AGRICOLES ET NATURELLES

ZONES AGRICOLES

- A : Agricole
- AL : STECAL en zone agricole

ZONES NATURELLES

- N : Naturelle
- NL : STECAL en zone naturelle

PRESCRIPTIONS

- Secteurs protégés en raison de la richesse du sol et du sous-sol

- Bâtiments situés en zone agricole ou naturelle pouvant faire l'objet d'un changement de destination

- Secteurs au sein desquels la constructibilité est soumise à des conditions spéciales en raison des nécessités de fonctionnement des services publics et de la préservation des ressources naturelles

Secteurs de performance énergétique renforcée

- Niveau 1
- Niveau 2

INDICES DU ZONAGE

Indice	Objets
a	Secteurs d'habitat collectif avec végétalisation renforcée
b	Locaux industriels des administrations autorisés
c	Mixité fonctionnelle (restauration, hôtellerie, campings autorisés)
d	Secteurs de densité plus faible
e	Secteurs réservés aux entrepôts et commerces de gros
f	Restauration interdite
g	Hébergement autorisé
h	Secteurs avec hauteurs limitées
j	Jardins partagés
k	Domaines skiabiles
m	Secteurs où l'implantation en limite est restreinte
n	Commerce de gros interdit
p	Règles spécifiques de hauteur et d'implantation des constructions
q	Réalisation de plusieurs opérations d'aménagement d'ensemble
r	Opération réalisée au fur et à mesure de la réalisation des équipements
s	Secteurs à protéger (strictes)
t	Hébergement touristique et hôtelier autorisé sans restriction
u	Bureaux autorisés sans limitation de surface

LIMITES ADMINISTRATIVES

- COMMUNALE
- PARCELLE
- BÂTIMENT
- COURS D'EAU



PLAN DE ZONAGE

PLANCHE N°F7

Document approuvé en Conseil Métropolitain le 20 Décembre 2019
 Dernière actualisation : Modification simplifiée n°1 du 02 Juillet 2021*
 * Pour plus d'information, se référer au tableau des procédures d'évolution

Pièce A



Echelle 1/5000



F6

Pour connaître l'ensemble des prescriptions réglementaires, il convient de se reporter à l'ensemble des plans répertoriés de A à J ainsi qu'au règlement écrit.

ZONAGE

ZONES URBAINES

CENTRES ANCIENS

- UA1 : Centre ancien de Grenoble
- UA2 : Centres bourgs et villages
- UA3 : Hameaux anciens

TISSUS HÉTÉROGÈNE ET COLLECTIFS

- UB : Tissus urbains hétérogènes du cœur métropolitain
- UC1 : Habitat collectif en R+5
- UC2 : Habitat collectif en R+4
- UC3 : Habitat collectif en R+3
- UCRU : Renouveau urbain

TISSUS PAVILLONNAIRES

- UD1 : Pavillonnaire en mutation
- UD2 : Pavillonnaire en densification
- UD3 : Pavillonnaire en évolution modérée
- UD4 : Pavillonnaire au développement limité

PARCS URBAINS ET ÉQUIPEMENTS

- UV : Parcs urbains
- UZ1 : Équipements collectifs et touristiques
- UZ2 : Campus universitaire
- UZ3 : Défense nationale et administration pénitentiaire

ZONES ÉCONOMIQUES

- UE1 : Activités productives et artisanales
- UE2 : Activités de production industrielle
- UE3 : Activités productives et de services
- UE4 : Activités tertiaires et technologiques

ZONES À URBANISER

STRICTE

- AU : Zone à urbaniser stricte

AVEC PROJET

- AUC1 : Zone à urbaniser de type UC1
- AUC2 : Zone à urbaniser de type UC2
- AUC3 : Zone à urbaniser de type UC3
- AUD1 : Zone à urbaniser de type UD1
- AUD2 : Zone à urbaniser de type UD2
- AUD3 : Zone à urbaniser de type UD3
- AUD4 : Zone à urbaniser de type UD4
- AUE1 : Zone à urbaniser de type UE1
- AUP : Zone à urbaniser avec règlement spécifique

ZONES AGRICOLES ET NATURELLES

ZONES AGRICOLES

- A : Agricole
- AL : STECAL en zone agricole

ZONES NATURELLES

- N : Naturelle
- NL : STECAL en zone naturelle

PRESCRIPTIONS

Secteurs protégés en raison de la richesse du sol et du sous-sol

- Bâtiments situés en zone agricole ou naturelle pouvant faire l'objet d'un changement de destination

Secteurs au sein desquels la constructibilité est soumise à des conditions spéciales en raison des nécessités de fonctionnement des services publics et de la préservation des ressources naturelles

Secteurs de performance énergétique renforcée

- Niveau 1
- Niveau 2

INDICES DU ZONAGE

Indice	Objets
a	Secteurs d'habitat collectif avec végétalisation renforcée
b	Locaux industriels des administrations autorisés
c	Mixité fonctionnelle (restauration, hôtellerie, campings autorisés)
d	Secteurs de densité plus faible
e	Secteurs réservés aux entrepôts et commerces de gros
f	Restauration interdite
g	Hébergement autorisé
h	Secteurs avec hauteurs limitées
j	Jardins partagés
k	Domaines skiabiles
m	Secteurs où l'implantation en limite est restreinte
n	Commerce de gros interdit
p	Règles spécifiques de hauteur et d'implantation des constructions
q	Réalisation de plusieurs opérations d'aménagement d'ensemble
r	Opération réalisée au fur et à mesure de la réalisation des équipements
s	Secteurs à protéger (strictes)
t	Hébergement touristique et hôtelier autorisé sans restriction
u	Bureaux autorisés sans limitation de surface

LIMITES ADMINISTRATIVES

- COMMUNALE
- PARCELLE
- BÂTIMENT
- COURS D'EAU



PLAN DE ZONAGE

PLANCHE N°H7

Document approuvé en Conseil Métropolitain le 20 Décembre 2019
 Dernière actualisation : Modification simplifiée n°1 du 02 Juillet 2021*
 * Pour plus d'information, se référer au tableau des procédures d'évolution

Pièce A



Echelle 1/5000

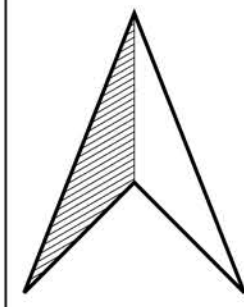

Pour connaître l'ensemble des prescriptions réglementaires, il convient de se reporter à l'ensemble des plans répertoriés de A à J ainsi qu'au règlement écrit.

ZONAGE

ZONES URBAINES

CENTRES ANCIENS

- UA1 : Centre ancien de Grenoble
- UA2 : Centres bourgs et villages
- UA3 : Hameaux anciens

TISSUS HÉTÉROGÈNE ET COLLECTIFS

- UB : Tissus urbains hétérogènes du cœur métropolitain
- UC1 : Habitat collectif en R+5
- UC2 : Habitat collectif en R+4
- UC3 : Habitat collectif en R+3
- UCRU : Renouveau urbain

TISSUS PAVILLONNAIRES

- UD1 : Pavillonnaire en mutation
- UD2 : Pavillonnaire en densification
- UD3 : Pavillonnaire en évolution modérée
- UD4 : Pavillonnaire au développement limité

PARCS URBAINS ET ÉQUIPEMENTS

- UV : Parcs urbains
- UZ1 : Équipements collectifs et touristiques
- UZ2 : Campus universitaire
- UZ3 : Défense nationale et administration pénitentiaire

ZONES ÉCONOMIQUES

- UE1 : Activités productives et artisanales
- UE2 : Activités de production industrielle
- UE3 : Activités productives et de services
- UE4 : Activités tertiaires et technologiques

ZONES À URBANISER

STRICTE

- AU : Zone à urbaniser stricte

AVEC PROJET

- AUC1 : Zone à urbaniser de type UC1
- AUC2 : Zone à urbaniser de type UC2
- AUC3 : Zone à urbaniser de type UC3
- AUD1 : Zone à urbaniser de type UD1
- AUD2 : Zone à urbaniser de type UD2
- AUD3 : Zone à urbaniser de type UD3
- AUD4 : Zone à urbaniser de type UD4
- AUE1 : Zone à urbaniser de type UE1
- AUP : Zone à urbaniser avec règlement spécifique

ZONES AGRICOLES ET NATURELLES

ZONES AGRICOLES

- A : Agricole
- AL : STECAL en zone agricole

ZONES NATURELLES

- N : Naturelle
- NL : STECAL en zone naturelle

PRESCRIPTIONS

Secteurs protégés en raison de la richesse du sol et du sous-sol

- Bâtiments situés en zone agricole ou naturelle pouvant faire l'objet d'un changement de destination

Secteurs au sein desquels la constructibilité est soumise à des conditions spéciales en raison des nécessités de fonctionnement des services publics et de la préservation des ressources naturelles

Secteurs de performance énergétique renforcée

- Niveau 1
- Niveau 2

INDICES DU ZONAGE

Indice	Objets
a	Secteurs d'habitat collectif avec végétalisation renforcée
b	Locaux industriels des administrations autorisés
c	Mixité fonctionnelle (restauration, hôtellerie, campings autorisés)
d	Secteurs de densité plus faible
e	Secteurs réservés aux entrepôts et commerces de gros
f	Restauration interdite
g	Hébergement autorisé
h	Secteurs avec hauteurs limitées
j	Jardins partagés
k	Domaines skiabiles
m	Secteurs où l'implantation en limite est restreinte
n	Commerce de gros interdit
p	Règles spécifiques de hauteur et d'implantation des constructions
q	Réalisation de plusieurs opérations d'aménagement d'ensemble
r	Opération réalisée au fur et à mesure de la réalisation des équipements
s	Secteurs à protéger (strictes)
t	Hébergement touristique et hôtelier autorisé sans restriction
u	Bureaux autorisés sans limitation de surface

LIMITES ADMINISTRATIVES

- COMMUNALE
- PARCELLE
- BÂTIMENT
- COURS D'EAU



PLAN DE ZONAGE

PLANCHE N°A8

Document approuvé en Conseil Métropolitain le 20 Décembre 2019
Dernière actualisation : Modification simplifiée n°1 du 02 Juillet 2021*
* Pour plus d'information, se référer au tableau des procédures d'évolution

Pièce A

PLUI
Plan Local d'Urbanisme Intercommunal

Echelle 1/5000

Pour connaître l'ensemble des prescriptions réglementaires, il convient de se reporter à l'ensemble des plans répertoriés de A à J ainsi qu'au règlement écrit.

ZONAGE

ZONES URBAINES

CENTRES ANCIENS

- UA1 : Centre ancien de Grenoble
- UA2 : Centres bourgs et villages
- UA3 : Hameaux anciens

TISSUS HÉTÉROGÈNE ET COLLECTIFS

- UB : Tissus urbains hétérogènes du cœur métropolitain
- UC1 : Habitat collectif en R+5
- UC2 : Habitat collectif en R+4
- UC3 : Habitat collectif en R+3
- UCRU : Renouvellement urbain

TISSUS PAVILLONNAIRES

- UD1 : Pavillonnaire en mutation
- UD2 : Pavillonnaire en densification
- UD3 : Pavillonnaire en évolution modérée
- UD4 : Pavillonnaire au développement limité

PARCS URBAINS ET ÉQUIPEMENTS

- UV : Parcs urbains
- UZ1 : Équipements collectifs et touristiques
- UZ2 : Campus universitaire
- UZ3 : Défense nationale et administration pénitentiaire

ZONES ÉCONOMIQUES

- UE1 : Activités productives et artisanales
- UE2 : Activités de production industrielle
- UE3 : Activités productives et de services
- UE4 : Activités tertiaires et technologiques

ZONES À URBANISER

STRICTE

- AU : Zone à urbaniser stricte

AVEC PROJET

- AUC1 : Zone à urbaniser de type UC1
- AUC2 : Zone à urbaniser de type UC2
- AUC3 : Zone à urbaniser de type UC3
- AUD1 : Zone à urbaniser de type UD1
- AUD2 : Zone à urbaniser de type UD2
- AUD3 : Zone à urbaniser de type UD3
- AUD4 : Zone à urbaniser de type UD4
- AUE1 : Zone à urbaniser de type UE1
- AUP : Zone à urbaniser avec règlement spécifique

ZONES AGRICOLES ET NATURELLES

ZONES AGRICOLES

- A : Agricole
- AL : STECAL en zone agricole

ZONES NATURELLES

- N : Naturelle
- NL : STECAL en zone naturelle

PRESCRIPTIONS

Secteurs protégés en raison de la richesse du sol et du sous-sol

- Bâtiments situés en zone agricole ou naturelle pouvant faire l'objet d'un changement de destination

Secteurs au sein desquels la constructibilité est soumise à des conditions spéciales en raison des nécessités de fonctionnement des services publics et de la préservation des ressources naturelles

Secteurs de performance énergétique renforcée

- Niveau 1
- Niveau 2

INDICES DU ZONAGE

Indice	Objets
a	Secteurs d'habitat collectif avec végétalisation renforcée
b	Locaux industriels des administrations autorisés
c	Mixité fonctionnelle (restauration, hôtellerie, campings autorisés)
d	Secteurs de densité plus faible
e	Secteurs réservés aux entrepôts et commerces de gros
f	Restauration interdite
g	Hébergement autorisé
h	Secteurs avec hauteurs limitées
j	Jardins partagés
k	Domaines skiabiles
m	Secteurs où l'implantation en limite est restreinte
n	Commerce de gros interdit
p	Règles spécifiques de hauteur et d'implantation des constructions
q	Réalisation de plusieurs opérations d'aménagement d'ensemble
r	Opération réalisée au fur et à mesure de la réalisation des équipements
s	Secteurs à protéger (strictes)
t	Hébergement touristique et hôtelier autorisé sans restriction
u	Bureaux autorisés sans limitation de surface

LIMITES ADMINISTRATIVES

- COMMUNALE
- PARCELLE
- BÂTIMENT
- COURS D'EAU



PLAN DE ZONAGE

PLANCHE N°B8

Document approuvé en Conseil Métropolitain le 20 Décembre 2019
 Dernière actualisation : Modification simplifiée n°1 du 02 Juillet 2021*
 * Pour plus d'information, se référer au tableau des procédures d'évolution

Pièce A

PLUI
 Plan Local d'Urbanisme Intercommunal

Echelle 1/5000

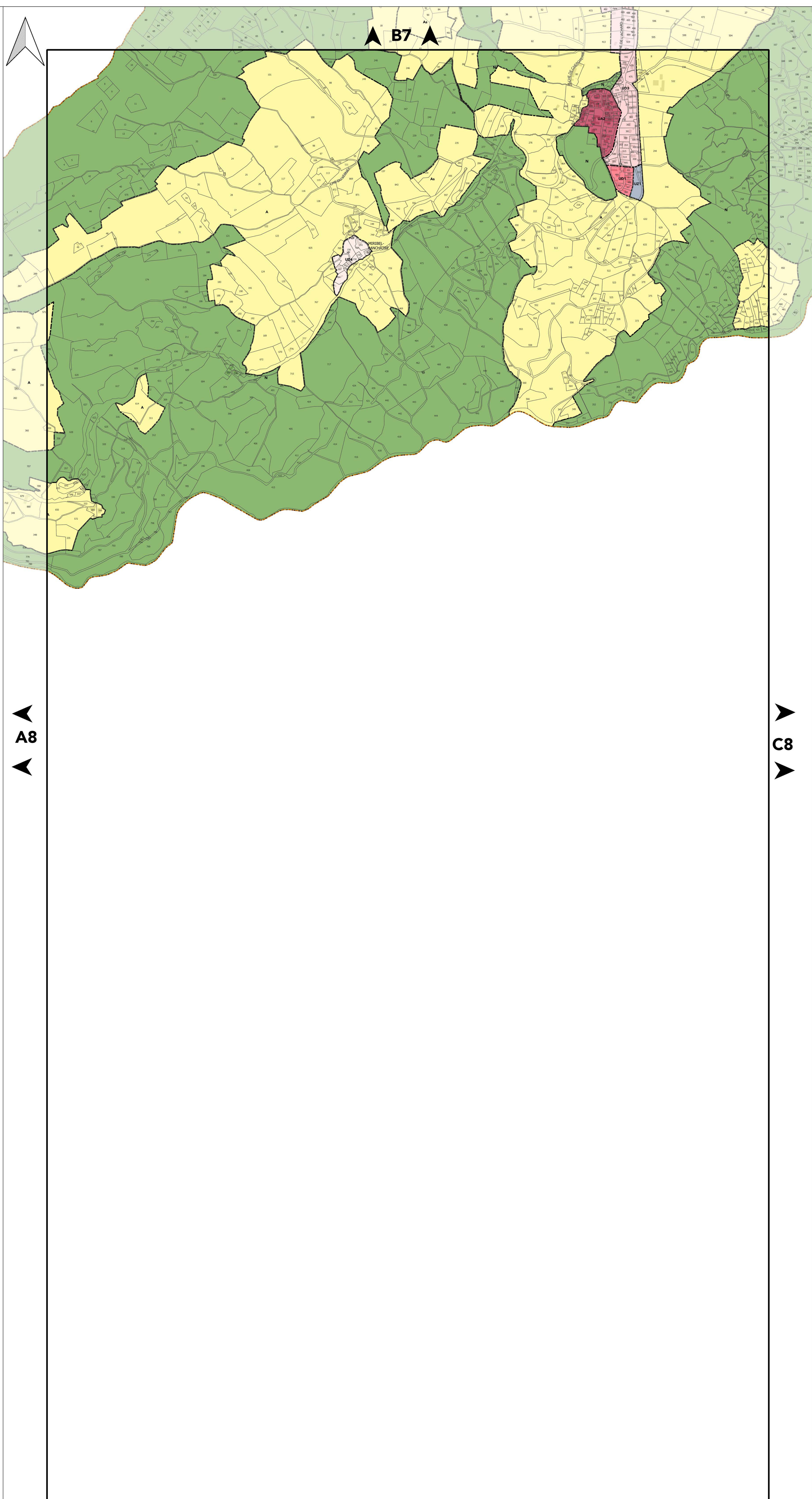

Pour connaître l'ensemble des prescriptions réglementaires, il convient de se reporter à l'ensemble des plans répertoriés de A à J ainsi qu'au règlement écrit.

ZONAGE

ZONES URBAINES

CENTRES ANCIENS

- UA1 : Centre ancien de Grenoble
- UA2 : Centres bourgs et villages
- UA3 : Hameaux anciens

TISSUS HÉTÉROGÈNE ET COLLECTIFS

- UB : Tissus urbains hétérogènes du cœur métropolitain
- UC1 : Habitat collectif en R+5
- UC2 : Habitat collectif en R+4
- UC3 : Habitat collectif en R+3
- UCRU : Renouvellement urbain

TISSUS PAVILLONNAIRES

- UD1 : Pavillonnaire en mutation
- UD2 : Pavillonnaire en densification
- UD3 : Pavillonnaire en évolution modérée
- UD4 : Pavillonnaire au développement limité

PARCS URBAINS ET ÉQUIPEMENTS

- UV : Parcs urbains
- UZ1 : Équipements collectifs et touristiques
- UZ2 : Campus universitaire
- UZ3 : Défense nationale et administration pénitentiaire

ZONES ÉCONOMIQUES

- UE1 : Activités productives et artisanales
- UE2 : Activités de production industrielle
- UE3 : Activités productives et de services
- UE4 : Activités tertiaires et technologiques

ZONES À URBANISER

STRICTE

- AU : Zone à urbaniser stricte

AVEC PROJET

- AUC1 : Zone à urbaniser de type UC1
- AUC2 : Zone à urbaniser de type UC2
- AUC3 : Zone à urbaniser de type UC3
- AUD1 : Zone à urbaniser de type UD1
- AUD2 : Zone à urbaniser de type UD2
- AUD3 : Zone à urbaniser de type UD3
- AUD4 : Zone à urbaniser de type UD4
- AUE1 : Zone à urbaniser de type UE1
- AUP : Zone à urbaniser avec règlement spécifique

ZONES AGRICOLES ET NATURELLES

ZONES AGRICOLES

- A : Agricole
- AL : STECAL en zone agricole

ZONES NATURELLES

- N : Naturelle
- NL : STECAL en zone naturelle

PRESCRIPTIONS

Secteurs protégés en raison de la richesse du sol et du sous-sol

Bâtiments situés en zone agricole ou naturelle pouvant faire l'objet d'un changement de destination

Secteurs au sein desquels la constructibilité est soumise à des conditions spéciales en raison des nécessités de fonctionnement des services publics et de la préservation des ressources naturelles

Secteurs de performance énergétique renforcée

- Niveau 1
- Niveau 2

INDICES DU ZONAGE

Indice	Objets
a	Secteurs d'habitat collectif avec végétalisation renforcée
b	Locaux industriels des administrations autorisés
c	Mixité fonctionnelle (restauration, hôtellerie, campings autorisés)
d	Secteurs de densité plus faible
e	Secteurs réservés aux entrepôts et commerces de gros
f	Restauration interdite
g	Hébergement autorisé
h	Secteurs avec hauteurs limitées
j	Jardins partagés
k	Domaines skiabiles
m	Secteurs où l'implantation en limite est restreinte
n	Commerce de gros interdit
p	Règles spécifiques de hauteur et d'implantation des constructions
q	Réalisation de plusieurs opérations d'aménagement d'ensemble
r	Opération réalisée au fur et à mesure de la réalisation des équipements
s	Secteurs à protéger (strictes)
t	Hébergement touristique et hôtelier autorisé sans restriction
u	Bureaux autorisés sans limitation de surface

LIMITES ADMINISTRATIVES

- COMMUNALE
- PARCELLE
- BÂTIMENT
- COURS D'EAU



PLAN DE ZONAGE

PLANCHE N°C8

Document approuvé en Conseil Métropolitain le 20 Décembre 2019
 Dernière actualisation : Modification simplifiée n°1 du 02 Juillet 2021*
 * Pour plus d'information, se référer au tableau des procédures d'évolution

Pièce A



Echelle 1/5000

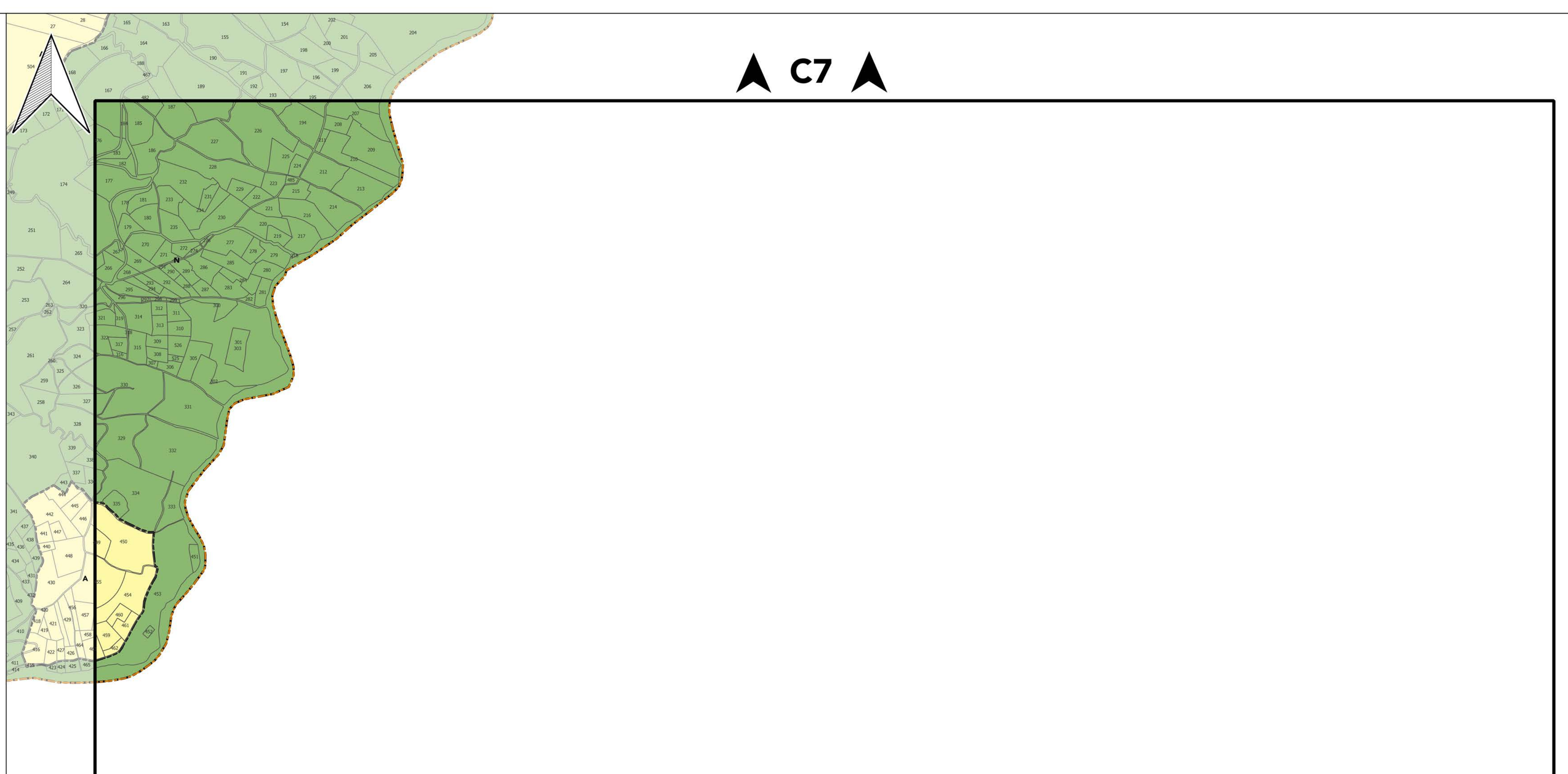

Pour connaître l'ensemble des prescriptions réglementaires, il convient de se reporter à l'ensemble des plans répertoriés de A à J ainsi qu'au règlement écrit.

ZONAGE

ZONES URBAINES

CENTRES ANCIENS

- UA1 : Centre ancien de Grenoble
- UA2 : Centres bourgs et villages
- UA3 : Hameaux anciens

TISSUS HÉTÉROGÈNE ET COLLECTIFS

- UB : Tissus urbains hétérogènes du cœur métropolitain
- UC1 : Habitat collectif en R+5
- UC2 : Habitat collectif en R+4
- UC3 : Habitat collectif en R+3
- UCRU : Renouveau urbain

TISSUS PAVILLONNAIRES

- UD1 : Pavillonnaire en mutation
- UD2 : Pavillonnaire en densification
- UD3 : Pavillonnaire en évolution modérée
- UD4 : Pavillonnaire au développement limité

PARCS URBAINS ET ÉQUIPEMENTS

- UV : Parcs urbains
- UZ1 : Équipements collectifs et touristiques
- UZ2 : Campus universitaire
- UZ3 : Défense nationale et administration pénitentiaire

ZONES ÉCONOMIQUES

- UE1 : Activités productives et artisanales
- UE2 : Activités de production industrielle
- UE3 : Activités productives et de services
- UE4 : Activités tertiaires et technologiques

ZONES À URBANISER

STRICTE

- AU : Zone à urbaniser stricte

AVEC PROJET

- AUC1 : Zone à urbaniser de type UC1
- AUC2 : Zone à urbaniser de type UC2
- AUC3 : Zone à urbaniser de type UC3
- AUD1 : Zone à urbaniser de type UD1
- AUD2 : Zone à urbaniser de type UD2
- AUD3 : Zone à urbaniser de type UD3
- AUD4 : Zone à urbaniser de type UD4
- AUE1 : Zone à urbaniser de type UE1
- AUP : Zone à urbaniser avec règlement spécifique

ZONES AGRICOLES ET NATURELLES

ZONES AGRICOLES

- A : Agricole
- AL : STECAL en zone agricole

ZONES NATURELLES

- N : Naturelle
- NL : STECAL en zone naturelle

PRESCRIPTIONS

Secteurs protégés en raison de la richesse du sol et du sous-sol

- Bâtiments situés en zone agricole ou naturelle pouvant faire l'objet d'un changement de destination

Secteurs au sein desquels la constructibilité est soumise à des conditions spéciales en raison des nécessités de fonctionnement des services publics et de la préservation des ressources naturelles

Secteurs de performance énergétique renforcée

- Niveau 1
- Niveau 2

INDICES DU ZONAGE

Indice	Objets
a	Secteurs d'habitat collectif avec végétalisation renforcée
b	Locaux industriels des administrations autorisés
c	Mixité fonctionnelle (restauration, hôtellerie, campings autorisés)
d	Secteurs de densité plus faible
e	Secteurs réservés aux entrepôts et commerces de gros
f	Restauration interdite
g	Hébergement autorisé
h	Secteurs avec hauteurs limitées
j	Jardins partagés
k	Domaines skiabiles
m	Secteurs où l'implantation en limite est restreinte
n	Commerce de gros interdit
p	Règles spécifiques de hauteur et d'implantation des constructions
q	Réalisation de plusieurs opérations d'aménagement d'ensemble
r	Opération réalisée au fur et à mesure de la réalisation des équipements
s	Secteurs à protéger (strictes)
t	Hébergement touristique et hôtelier autorisé sans restriction
u	Bureaux autorisés sans limitation de surface

LIMITES ADMINISTRATIVES

- COMMUNALE
- PARCELLE
- BÂTIMENT
- COURS D'EAU